

---

# အားလုံးအတွက် INDY PARKS

---



---

2023

ဘက်စုံလွှမ်းခြုံရေးဆွဲထားသော  
ဘက်စုံစီမံချက်  
ဖည့်ဆည်းပေးမည့်

---

မိုးပြာဝန် JOE HOGSETT  
ဒါရိုက်တာ PHYLLIS BOYD





### မိုဗြာတ်ဝန် Joe Hogsett

လေးစားရပါသော စာရွှေသူများခင်ဗျာ၊

Indy Parks ၏ 2023 ခုနှစ် ဘက်စုံလွှမ်းခြုံရေးဆွဲထားသော စီမံချက်ကို ကျွန်ုပ်အနေဖြင့် Indianapolis မိုဗြာတ်ကို ကိုယ်စားပြုသူ ခိုင်မာစွာ အားပေးထောက်ခံကူညီပေး ဖော်ပြခြင်း ဤစာကို ရေးသားခြင်းဖြစ်ပါသည်။ 2017 ခုနှစ် အစီအမံကို ဖြည့်စွက်ပြင်ဆင်ထားသော ကျွန်ုပ်တို့၏ ပန်းခဲမြားဆိုင်ရာ ဘက်စုံ စီမံချက်အသစ်သည် ပန်းခဲမြား၊ အဆောက်အအုံများ၊ ပရိုဂရမ်များနှင့် ဝန်ဆောင်မှုများအား တစ်မျိုးအတိုင်းအတာဖြင့် ပိုမိုကောင်းမွန်အောင်လုပ်ရန်နှင့် တိုးချဲ့ရန် ရည်ရွယ်ထားသော 5 နှစ်စီမံချက်တစ်ရပ် ဖြစ်ပါသည်။

Indy Parks ၏ 2023 ခုနှစ် ဘက်စုံလွှမ်းခြုံရေးဆွဲထားသော စီမံချက်ကို ရုပ်ရှုလူထု၏ အကျိုးပြုချက်များက ထိန်းကျောင်းပေးထားပြီး ကျွန်ုပ်တို့၏ ကွဲပြားစွာလုပ်ဆောင်သော ရပ်ကွက်ဝန်းကျင်နှင့် အသိုက်အဝန်းများ၏ လိုအပ်ချက်များနှင့် လိုလားချက်များကို ထင်ဟပ် ပေါ်လွင်စေပါသည်။ အဆိုပြုထားသော စီမံချက်သည် ကျွန်ုပ်တို့၏ ပန်းခဲမြားနှင့် အပန်းဖြေ နေရာအဆောက်အအုံ များတွင် အရေးတကိမ်ဖြည့်ဆည်းရန် လိုအပ်နေသော လိုအပ်ချက်အချို့ဖြည့်ဆည်း ထိန်းသိမ်းပေးရန် အခြေအနေအလုံးစုံကို ပိုမိုကောင်းမွန်စေရန် ဆောင်ရွက်ခြင်း၊ ကွဲပြားစွာလုပ်ဆောင်သော အပန်းဖြေ အနားယူမှု ပရိုဂရမ်များ၌ ပါဝင်ဆင်နွှဲမှု တိုးချဲ့ခြင်းနှင့် မျိုးစုံလူထုကို ပေးအပ်သော ဝန်ဆောင်မှုများ၏ အရည်အသွေးကို မြှင့်တင်ခြင်းတို့အား ဖြည့်ဆည်းဆောင်ရွက်ပေးရန် ရည်ရွယ် ပါသည်။ ကျွန်ုပ်တို့၏ ပန်းခဲမြားနှင့် အပန်းဖြေအနားယူရာ နေရာများအတွက် ရင်းနှီးမြုပ်နှံခြင်းအားဖြင့် လူတိုင်းအတွက် ဆွဲဆောင်မှုတစ်ခုတစ်ရာ ရှိနေမည်၊ ပိုမိုတက်ကြွလှုပ်ရှားပြီးအားလုံးနှင့် သက်ဆိုင်မှုရှိမည့် အသိုက်အဝန်းတစ်ခုကို ကျွန်ုပ်တို့ ဖန်တီးပေးဆောင်နိုင်ပါမည်။

မိမိ၏ လူမျိုး၊ အသက်၊ လိင်၊ လူမှုစီးပွား အခြေအနေ၊ စွမ်းဆောင်မှု၊ ကိုယ်ပိုင်လက္ခဏာ သို့မဟုတ် စာပိုက်ဒ် မည်သို့ရှိသည်ဖြစ်စေ လူတိုင်းသည် အရည်အသွေးရှိသော ပန်းခဲမြား အပန်းဖြေ အစီအစဉ်များသို့ ဘေးကင်းလုံခြုံစွာ သွားရောက်အသုံးပြုနိုင်ရန် ထိုက်တန်ပါသည်။ ပန်းခဲမြား၏ တန်ဖိုးနှင့် ထိုပန်းခဲမြားက ပေးစွမ်းနိုင်သော အရာများသည် ကျွန်ုပ်တို့၏ ဘဝ အရည်အသွေးအပေါ် နည်းအမျိုးမျိုးဖြည့်သက်ရောက်မှုရှိပါသည်။ ပန်းခဲမြားနှင့် စိမ်းလန်းသောနေရာများသည် ရုပ်ပိုင်းနှင့် စိတ်ပိုင်းဆိုင်ရာ ကျန်းမာရေး ပိုမိုကောင်းမွန်ရန်၊ သဘာဝတရားနှင့် ထိတွေ့မှုရှိရန်၊ ရုပ်ရှုလူထုအတွက် ပရိုဂရမ်များနှင့် ဝန်ဆောင်မှုများ စီမံကျင့်ပေးရန် အခွင့်အလမ်းများကို ပေးစွမ်းနိုင်ပြီး သားစုများ၊ ကလေးများနှင့် လူတစ်ဦးချင်း စုစည်း တွေ့ဆုံရန် နေရာတစ်ခုလည်း ဖြစ်ပါသည်။ ကျွန်ုပ်တို့၏ ပန်းခဲမြားဆိုင်ရာ စနစ်ကို တိုးချဲ့ခြင်းနှင့် မြှင့်တင်ခြင်းဖြင့် မျိုးစုံလူထုအတွက် ကျန်းမာရေးနှင့် ညီညွတ်သော လှုပ်ရှားမှုများတွင် ပါဝင်ရန်၊ အိမ်နီးနားချင်းများနှင့် ရင်းနှီးမှုတည်ဆောက်ရန် အခွင့်အလမ်းများ ပိုမိုဖန်တီးပေးနိုင်ပါမည်။

စီမံချက်တွင် ကိုယ်စားပြုဝင်မှု နည်းပါးသော အသိုက်အဝန်းများအတွက် ပိုမိုလက်လှမ်းမီနိုင်သည့် နေရာအဆောက်အအုံနှင့် ပရိုဂရမ်များ ဖန်တီးရေးဆွဲပေးခြင်း အပါအဝင် ၎င်းတို့၏ လိုအပ်ချက်များကို ကိုင်တွယ်ဖြည့်ဆည်းပေးရန် သတ်မှတ်ချက်များလည်း ပါဝင်ပါသည်။ တန်းတူညီမျှမှုရှိရမည့် Indianapolis မိုဗြာတ်ကို တွန်းအားပေးနေသည့် မောင်းနှင်အား တစ်ရပ်ဖြစ်ပြီး ကျွန်ုပ်တို့ ပါဝင်စည်းချက်ထားသော ကမ်းလင့်ကို ခြုံငုံသည့် အသိုက်အဝန်း ဖြစ်ပေါ်ရေး ရည်မှန်းချက်အတွက် အခြေခံအုတ်မမြစ် ဖြစ် ပါသည်။ Indy Parks သည် ထိုအတွက် ဆောင်ရွက်ဆဲ လုပ်ငန်းဆောင်တာများတွင် အဓိကကျသော အခန်းကဏ္ဍ၌ ပါဝင်နေပြီး ကျွန်ုပ်တို့၏ သာတူညီမျှရေး အလေးထားဆောင်ရွက်မှုကို တစ်မျိုးအတိုင်းအတာအားဖြင့် ဌာနချင်း ချိတ်ဆက်ဆောင်ရွက်မှုများက ပံ့ပိုးပေးထားပါသည်။

Indianapolis မိုဗြာတ်အနေဖြင့် ကျွန်ုပ်တို့၏ အနာဂတ်ရေးအတွက် အဓိကကျသော ရင်းနှီးမြုပ်နှံမှုတစ်ရပ်ဖြစ်သည့် Indianapolis ရဲ့ ပန်းခဲမြား၊ အဆောက်အအုံများ၊ ပရိုဂရမ်များနှင့် ဝန်ဆောင်မှုများ ပိုမိုကောင်းမွန်စေရန်နှင့် တိုးချဲ့ရန် Indy Parks ၏ 2023 ခုနှစ် ဘက်စုံလွှမ်းခြုံရေးဆွဲထားသော စီမံချက်ကို ဂုဏ်ယူစွာ ထောက်ခံအားပေးလိုပါသည်။ ဤရင်းနှီးမြုပ်နှံမှုများကို ယခု အချိန်တွင် ပြုလုပ်ခြင်းအားဖြင့် ပိုမိုခိုင်မာအားကောင်း၊ တက်ကြွလှုပ်ရှားပြီးအားလုံးနှင့်သက်ဆိုင်မှုရှိမည့် အသိုက်အဝန်းတစ်ရပ်ကို လူတိုင်းအတွက် အကျိုးဖြစ်စေရန် ဖန်တီးတည်ဆောက်နိုင်ပါ မည်။ ဤစီမံချက်သည် ကျွန်ုပ်တို့၏ ကိုဗစ်မြှင့်တင်မှု Indianapolis မိုဗြာတ်ကိုဖြင့် ပါဝင်စည်းချက်ထားသော ကွဲပြားစွာလုပ်ဆောင် အမြဲရှိထင်ရှားမှုများကို ထင်ဟပ်နေပြီး အားလုံးပါဝင်စည်းချက်ထားသည့် #IndyParksforAll ရည်မှန်းချက်အတွက် လုပ်ဆောင်ရာတွင် Indy ပန်းခဲမြား အပန်းဖြေနေရာများ ဌာန အနာဂတ်အတွက် ရုပ်ရှုလူထု အကဲပြုပိုင်မှုအပေါ် အခြေပြုထားသည့် ကျွန်ုပ်တို့၏ မျှော်မှန်းချက်ကို ဂုဏ်ယူစွာတင်ဆက်လိုပါသည်။

လေးစားစွာဖြင့်

Joe Hogsett  
မိုဗြာတ်ဝန်  
Indianapolis မိုဗြာတ်





### Indy Parks ဒါရိုက်တာ Phyllis Boyd

ယခင်ရင်းဆွဲထားသော စီမံချက်ကို ကျင့်သုံးခဲ့သည့် နောက်ဆုံးခြောက်နှစ်တာကာလအတွင်း Indianapolis မျို့ဒြည် ကြီးမားသောအပြောင်းအလဲကို ကြံရွယ်ခဲ့ရပါသည်။ ကျွန်ုပ်တို့၏ လူဦးရေမှာ ဖြည့်စွက်မှုနှင့် တိုးပွားလာနေပေမယ့် ပြင်ဆင်မှုများလည်း ဆက်လက်၍ မပြုမူလာနိုင်ပါ။ နှစ်အတန်ကျော်ခိုင်ကျော်ဖြစ်ခဲ့သည့် ကမ္ဘာ့ကပ်ရောဂါ၏ အကျိုးဆက်များနှင့် လူမျိုးရေးတရားမျှတမှုအတွက် ဆောင်ရွက်ခဲ့ ကြည့်မိအားထုတ်မှုများသည် ကျွန်ုပ်တို့၏ ပန်းခဲနှင့် အပန်းဖြေနေရာများဆိုင်ရာ စနစ်အပေါ် တန်ဖိုးထားပုံနှင့် အသုံးချပုံအား ပြောင်းလဲစေခဲ့ပါသည်။ ကမ္ဘာ့ကပ်ရောဂါ စတင်ဖြစ်ပွားချိန်မှစ၍ ထိုကာလတစ်လျှောက်လုံး စိတ်ပိုင်းနှင့် ရုပ်ပိုင်းဆိုင်ရာ ကျန်းမာပျက်စီးရေး၊ အပန်းဖြေအနားယူရေး၊ သဘာဝတရားနှင့် ယဉ်ကျေးမှုပိုင်းကို မပြုစုခံစားနိုင်ရေးအတွက် စိတ်ချလုံခြုံစေ နေရာများမှာ ပို၍အရေးပါလာလျက်ရှိသောကြောင့် ပန်းခဲများနှင့် စီမံလန်းသောဧရိယာများအား ပိုမိုလိုအပ်လာကြောင်း တွေ့ရှိရပါသည်။ အဖွဲ့အစည်းတစ်ရပ်အနေဖြင့် ပို၍သာတူညီမျှတစေရန်နှင့် အားလုံးပါဝင်နိုင်စေရန် ရည်မှန်းချက်များချမှတ် ခြင်းနှင့် ကျွန်ုပ်တို့လုပ်ဆောင်နိုင်သော အဆင့်များကို သတ်မှတ်စီစဉ်ခြင်းတို့အား ကျွန်ုပ်တို့အဖွဲ့အတွက်ရော ကျွန်ုပ်တို့ ဝန်ဆောင်မှုပေးနေသည့် အသိုက်အဝန်းများအတွက်ပါ လုပ်ဆောင်ခြင်းအားဖြင့် ပင်ကိုညီညွတ်အရ လူမျိုးရေးခွဲခြားမှုများကို တိုက်ဖျက်ရန် ကျွန်ုပ်တို့အဖွဲ့အစည်း၏ ကြိုးပမ်းမှုများကိုလည်း အားဖြည့်မြှင့်တင်နိုင်ခဲ့ပါသည်။ ကျွန်ုပ်တို့၏ ပန်းခဲ နှင့် အပန်းဖြေနေရာများဆိုင်ရာ စနစ်အတွက် အနာဂတ်အခြေအနေကို မှန်းဆမျှော်လင့်ရာတွင် #IndyParksforAll ဟူသည်ကို စစ်မှန်စွာပုံဖော်ဖန်တီးနိုင်ရန် ရပ်ရွာလူထုသည် ပင်မ ဗဟိုချက်၌ ပါဝင်ရမည်ဖြစ်ကြောင်း ရှင်းလင်းစွာ မပြောဆိုရပါသည်။

Indy Parks ၏ 2017 ခုနှစ် စီမံချက်ကို ပြောင်းလဲပြင်ဆင်ထားသည့် 2023 ခုနှစ် ဘက်စုံလွှမ်းခြုံရေးဆွဲထားသော စီမံချက်သည် ကျွန်ုပ်တို့၏ ပန်းခဲများနှင့် စီမံလန်းသောဧရိယာများ၊ ပ ရိုဂရမ်များ၊ ဝန်ဆောင်မှုများနှင့် လူထုသဘာဝအဆင်ပြေစေရေး ပံ့ပိုးမှုများတွင် ကွဲပြားစွာလုပ်ဆောင်မှုပြုလုပ်ပေးခြင်းဖြင့် ကျွန်ုပ်တို့အသိုက်အဝန်း၏ တန်ဖိုးထားသောအချက် များနှင့် လိုအပ်ချက်များကို သာတူညီမျှမှုရှိရှိ ထင်ဟပ်ပေါ်လွင်နေကြောင်း သေချာစေမည့် လမ်းပမ်းခြင်းတစ်ခု ဖြစ်ပါသည်။ ထိုစီမံချက်သည် ကျွန်ုပ်တို့ လက်ရှိရပ်တည်နေသည့် နေရာ၊ နောက်လအမည့် ငါးနှစ်နှင့် ထိုနောက်ပိုင်းတွင် ရောက်ရှိလိုသည့် နေရာတို့ကို ပိုင်းခြားသုံးသပ်ပေးပါသည်။ ကွဲပြားစွာလုပ်ဆောင်မှု အမတ်များကဲ့သို့ နားထောင်သုံးသပ်ပေးနိုင်ကြောင်း သေချာစေရန် မိတ်ဖက်များနှင့် ကျွန်ုပ်တို့ ပူးပေါင်းဆောင်ရွက်ပြီးဖြစ်နေလျက်ရှိပါသည်။ ယဉ်ကျေးမှုပေါင်းစုံမှလာသည့် ရွေးပြောင်းနိုင်သူ အသိုက်အဝန်းများ၊ ဒေသခံတိုင်းရင်းသား လူထု ခေါင်းဆောင်များ၊ လူငယ်နှင့် ကျောင်းအခြေပြုအဖွဲ့များ၊ မိတ်ဖက်များနှင့် ဆက်စပ်ပတ်သက်သူများ၊ ပန်းခဲအသုံးပြုသူများကို ရည်ရွယ်ချက်ရှိရှိ ချဉ်းကပ်ဆောင်ရွက်ခဲ့သော အားလုံး ပါဝင်နိုင်သည့် ရပ်ရွာလူထု ဆက်သွယ်ချိတ်ဆက်ရေး လုပ်ငန်းစဉ်တစ်ရပ်ကို ချမှတ်ခဲ့ပါသည်။ စီမံချက်သည် မူလရှိပြီးသား ပန်းခဲနှင့် အဆောက်အအုံနေရာများကို ပြုပြင်ထိန်းသိမ်း ရန်နှင့် အဆင့်မြှင့်တင်ရန် လုပ်ဆောင်ခြင်း၊ ရပ်ရွာလူထု၏ လိုအပ်ချက်များကို ဖြေရှင်းပေးနိုင်ရန် ကျွန်ုပ်တို့၏ ပရိုဂရမ်နှင့် ဝန်ဆောင်မှုများကို တိုးချဲ့ခြင်း၊ ရန်ပုံငွေနှင့် အရင်းအမြစ်များ ခွဲဝေထောက်ပံ့ခြင်း၊ ကျွန်ုပ်တို့ဝန်ထမ်းများအား ဆက်လက်ပံ့ပိုးပေးပို့ခြင်းများဖြစ်ပါသည်။ Indy Parks ၏ အရေးပါပုံကို ရှင်းပြထားသည့် ဇာတ်လမ်းကို ပြောပြခြင်း၊ အနာဂတ်အတွက် ပန်းခဲများတွင် ရင်းနှီးမြှုပ်နှံခြင်းတို့အား ဦးစားပေးသတ်မှတ် လုပ်ဆောင်နိုင်စေရန် ကျွန်ုပ်တို့ကို အထောက်အကူပြုပါမည်။ ရပ်ရွာဝန်းကျင်ကို ဦးတည်ဆောင်ရွက်သည့် နည်းလမ်းဖြင့် ဆိုလျှင် သက်ဝင်လှုပ်ရှားနေသော ပန်းခဲများသည် ယဉ်ကျေးမှုဆိုင်ရာ ဗဟိုချက်များ၊ ရပ်ရွာလူထု စည်းတွဲဆုံရာ နေရာများနှင့် သာမန်နှင့်မတူ ထူးခြားသော အဓိပ္ပာယ်ပါကြွေသည့် အတွဲအကျုံးပြုမှုတစ်ခုနှင့် သဘာဝတရားနှင့် ထိတွေ့နိုင်မည့် နေရာများ ဖြစ်လာမည်ဟု ကျွန်ုပ်တို့ မျှော်လင့်မှန်းဆထားပါသည်။ ကျွန်ုပ်တို့၏ ပြောင်းလဲပြင်ဆင်ထားသော လျှောက် လှမ်းမည့်လမ်းစဉ်၊ မျှော်မှန်းချက်နှင့် တန်ဖိုးများအပေါ် စီမံချက်ထဲတွင် အကျိုးပေးပေးပေးထားသည့် ရည်မှန်းချက်နှင့် နည်းဗျူဟာများသည် ဝန်ထမ်းများ၊ မိတ်ဖက်များ၊ ဆက်စပ် ပတ်သက်သူများနှင့် မျိုးရင်းဆင်းသက် လူကြီးများအတွက် Indy Parks ကို နောက်လအမည့်ငါးနှစ်တာ တိုးတက်ဖွံ့ဖြိုးအောင် ဆောင်ရွက်ရန် လမ်းညွှန်ချက် ဖြစ်ပေါ်မည်။

Indy Parks သည် ကျွန်ုပ်တို့အသိုက်အဝန်းအတွက် အားလုံးပါဝင်သက်ဆိုင်နိုင်မည့် အနာဂတ်တစ်ခုကို ဖန်တီးပုံဖော်ရာတွင် ဦးစီးဦးဆောင်အဖြစ် ပါဝင်ရန် ကတိကဝတ်ပြုထားပါသည်။ Indianapolis ရပ်ရွာလူထု အစုအဖွဲ့ဝင်များ၊ Indy Parks ဝန်ထမ်းများ၊ ဆက်စပ်ပတ်သက်သူများ၊ မိတ်ဖက်များနှင့် 2023 ခုနှစ် ဘက်စုံလွှမ်းခြုံရေးဆွဲထားသော စီမံချက်ကို ရင်းဆွဲရာတွင် ပါဝင်ဆောင်ရွက်ခဲ့သည့် ပန်းခဲအသုံးပြုသူများကို ကျေးဇူးတင်ရှိပါသည်။ ကျွန်ုပ်တို့၏ Indy Parks ဘုတ်အဖွဲ့ မျိုးပြုစေရန်အတွက်၊ မျိုးပြုစေရန်နှင့် ဒုတိယမျိုးပြုစေရန်အတွက်၊ ကူညီ ပံ့ပိုးမှုနှင့် အားစိုက်နှစ်မျိုးများကိုလည်း အသိအမှတ်ပြုထားပါသည်။ သင်တို့၏ ပေါင်းစပ်စည်းစည်းထားသော အတွဲအဖွဲ့များသည် လူအားလုံးအတွက် အရည်အသွေးမြင့်မားပြီး သာတူညီမျှ အသုံးပြုနိုင်ရန်ပညာ ပေးနိုင်ခြင်း အဆောက်အအုံနေရာများ ပါဝင်သော ပန်းခဲနှင့် အပန်းဖြေနေရာများဆိုင်ရာ စနစ်၊ တစ်နည်းအားဖြင့် #IndyParksforAll အတွက် အားကောင်း ခိုင်မာပြီးစိတ်ဓာတ်တက်ကျွတ်မည့် အနာဂတ်မျှော်မှန်းချက်တစ်ရပ်အား ချမှတ်နိုင်စေခဲ့ပါသည်။ စီမံချက်သည် ကျွန်ုပ်တို့ကို ကျန်းမာရေးနှင့် ပိုမိုညီညွတ်ပြီးတက်ကျွတ်ပျော်ရွှင်မှုရှိသည့် အနာဂတ်ဆီသို့ ပို့ဆောင်ပေးရာတွင် သင့်အတွက် အရေးပါသည့် အရာများအား ထင်ဟပ်ပေါ်လွင်စေလိမ့်မည်ဟု ရှိသားစွာမျှော်မှန်းထားပါသည်။

လေးစားစွာဖြင့်  
  
Phyllis Boyd  
ဒါရိုက်တာ  
Indy ပန်းခဲနှင့် အပန်းဖြေနေရာများ ဌာန



# အသိအမှတ်ပြုကျေးဇူးတင်လွှာ

ကျွန်ုပ်တို့အနေဖြင့် ဤ Indy Parks ဘက်စုံလွှမ်းခြုံရေးဆွဲထားသော စီမံချက်ကို ရေးသားပံ့ပိုးရာတွင် ကျယ်ပြန့်စွာ အကူအညီပေးခဲ့သော အကဲဖြတ်ချက် များဖြင့် ပါဝင်ခဲ့ကြသည့် Indianapolis နှင့် Marion ကောင်တီတွင် နထိုင်သူများနှင့် ရပ်ရွာလူထု အစုအဖွဲ့ဝင်များ၊ Indy Parks ဝန်ထမ်း များ၊ မိတ်ဖက်များနှင့် ဆက်စပ်ပတ်သက်သူများကို ကျေးဇူးတင်ပါသည်။ ဤစီမံချက်အတွက် ရပ်ရွာလူထု၏ ကြံ့ပြုမိတ်ဆက်မှုများသည် Indy Parks ၏ အောင်မြင်မှုကို ဆက်လက်၍ အာမခံပေးနိုင်မည်ဖြစ်ပါသည်။

## Indy ပန်းခဲဖြင့် အပန်းဖဖြန့်ရောများ ဌာန

- |  |  |
|--|--|
| Phyllis Boyd<br>ဒါရိုက်တာ  | Andre Denman<br>ပန်းခဲဖြင့်ရော အဓိက အစီအမံရေးဆွဲသူ                                 |
| Don Colvin<br>လက်ထောက်ဒါရိုက်တာ - ပန်းခဲဖြင့်ရော အစီအမံရေးဆွဲမှု                 | Julee Jacob<br>စီနီယာ စီမံကိန်းမန်နေဂျာ - အထူးစီမံကိန်းများ                        |
| Kimberly Campbell<br>လက်ထောက်ဒါရိုက်တာ - ပရိုဂရမ်များနှင့် လုပ်ငန်းလည်ပတ်မှုများ | Ben Jackson<br>စီနီယာ အစီအမံရေးဆွဲသူ   |
| Angela Clark<br>ဘဏ္ဍာရေးအရာရှိချုပ်  | Amy Anderson<br>စီနီယာမန်နေဂျာ - ရပ်ရွာဝန်းကျင်ဆိုင်ရာ မိတ်ဖက်ပုံဆောင်ရွက်ချက်များ |
| Kavita Mahoney<br>နည်းဗျာရေးရာ အရာရှိချုပ်                                       | Isabel Ramsey<br>အများပြည်သူ ပြန်လည်ဖြန့်ဖြူးရေးအရာရှိ                             |
| Phil Trbovic<br>စာရင်းစစ်နှင့် နည်းပညာရေးရာ အရာရှိချုပ်                          | Indy Parks အဖွဲ့တစ်ဖွဲ့လုံး  |

## မဖြော ကြံ့ကြံ့ပြုအုပ်ချုပ်မှုအဖွဲ့

- Don Miller၊ မန်နေဂျာ
- Brenda Howard၊ စီနီယာ ဂဟေဗဒေ ပညာရှင်
- Jacob Brinkman၊ ဂဟေဗဒေ ပညာရှင်

## Indy Parks ဘုတ်အဖွဲ့

- Larry Bates
- Kirsten Eamon-Shine
- Andrea Scott
- Joseph Wynns

## အတိုင်ပင်ခံအဖွဲ့

- Next Practice Partners၊ LLC၊ ဦးဆောင် အတိုင်ပင်ခံ
- Engaging Solutions
- Immigrant Welcome Center
- The Learning Tree



# မာတိကာ

အစီရင်ခံစာအနှစ်ချုပ်	12
1.1 မိတ်ဆက်	14
1.2 ဘက်စုံလွှမ်းခြုံရေးဆွဲထားသော စီမံချက်၏ လုပ်ငန်းစဉ်၊ ရည်ရွယ်ချက်နှင့် ရည်မှန်းချက်ပန်းတိုင်များ နှင့် ပန်းတိုင်များ	15
1.3 လက်ရှိ ပန်းခံမြားတည်ရှိရာ မြေပုံနှင့် စီမံချက်ဧရိယာ ဖွင့်ဆိုချက် စီမံချက်ဧရိယာ	17
1.4 ပန်းခံပြုတ်အဖွဲ့နှင့် ဌာနဆိုင်ရာ အချက်အလက်	18
1.5 လျှောက်လှမ်းမည့်လမ်းစဉ်၊ ရည်ရွယ်ချက်၊ စံတန်ဖိုးများနှင့် လူမျိုးရေး သာတူညီမျှမှု	22
1.6 ရပ်ရွာလူထု၏ အခြေခံအချက်အလက်များဆိုင်ရာ အနှစ်ချုပ်တင်ပြခြင်း	26
1.7 ရပ်ရွာလူထု၏ အကဲပြုပြုဝင်မှု အနှစ်ချုပ်တင်ပြခြင်း	30
1.8 ပရိုဂရမ်နှင့် ဝန်ဆောင်မှုများဆိုင်ရာ ဆန်းစစ်မှု အနှစ်ချုပ်တင်ပြခြင်း	32
1.9 ဝန်ဆောင်မှု အဆင့်များနှင့် သာတူညီမျှမှု မြေပုံ နမူနာ	34
1.10 အဓိက အကျိုးရလဒ်များနှင့် ရည်မှန်းချက်ပန်းတိုင်များ	36
1.11 နိဂုံး	39
1.12 လက်ခံကျင့်သုံးရန် တရားဝင်ဆုံးဖြတ်ချက်များ	40





1

# အစီရင်ခံစာ အနှစ်ချုပ်



# 1.1 မိတ်ဆက်

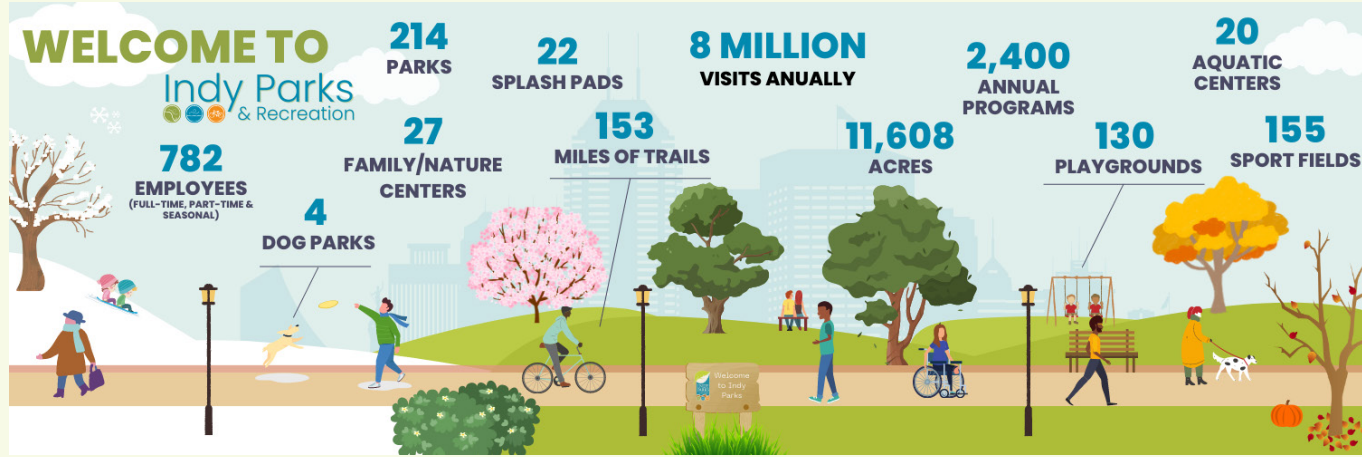

Indy Parks for All ဘက်စုံလွှမ်းခြုံရေးဆွဲထားသော စီမံချက် ဖြည့်စွက်ပြင်ဆင်မှုသည် ယခင်က ကျင့်သုံးခဲ့သော 2017 ခုနှစ် Indy ပန်းခဲမြားနှင့် အပန်းဖြေရေးများ ဌာန၏ ဘက်စုံလွှမ်းခြုံရေးဆွဲထားသော စီမံချက်အား ဖြည့်စွက်ပြင်ဆင်ထားခြင်း ဖြစ်ပါသည်။ Indianapolis ပန်းခဲမြားနှင့် အပန်းဖြေရေးများ ဌာန (Indy Parks) အဖို့ နောင်လာမည့် ငါးနှစ်မှ ဆယ်နှစ်အထိ ကာလအတွင်း မြို့နယ်လူထု၏ လိုအပ်ချက်နှင့် အရင်းအမြစ်များကို စီမံခန့်ခွဲပံ့ပိုးပေးရန် လိုအပ်ပါသည်။ ဤစီမံချက်သည် 2017 ခုနှစ် စီမံချက်အပေါ် အခြေခံပြီး ကျန်းမာရေးနှင့် အားကစားဆိုင်ရာ လိုအပ်ချက်များကို ပံ့ပိုးပေးရန် ရည်ရွယ်ပါသည်။

ဘက်စုံလွှမ်းခြုံရေးဆွဲထားသော စီမံချက်သည် Indy Parks ၏ လက်ရှိ ရပ်တည်မှုအခြေအနေနှင့် ဤကမ္ဘာ့ကျန်းမာရေးဆွဲထားသော မြို့ပြအတွင်း ပန်းခဲမြား၊ အများပြည်သူဆိုင်ရာ နေရာများ၊ အပန်းဖြေရေးယူရန် နေရာအဆောက်အအုံများနှင့် ပရိုဂရမ်များအတွက် အနာဂတ်အနေအထား မည်သို့ရှိမည်ကို မြို့နယ်လူထုအား အသိပေးရင်းပေးခြင်းဖြစ်ပါသည်။ ဘက်စုံစီမံချက်သည် ရပ်ရွာလူထု၏ စိတ်နှိုးစရာများ၊ ပြည့်စုံခြင်းမရှိသေးသော လိုအပ်ချက်များ၊ ဖြစ်ပေါ်နေသော လူဦးရေဆိုင်ရာ အခြေအနေနှင့် ဦးတည်ရာများအပေါ် အခြေပြုပေါက်လာမည့် အနာဂတ်အတွက် လမ်းပေါ်ပြုစီမံခြင်းပင် ဖြစ်ပါသည်။

ကျန်းမာရေးဆွဲထားသော မြို့ပြသမားသည် မြို့နယ်လူထု၏ ဘဝအရည်အသွေးကို ပံ့ပိုးပေးရန်နှင့် နေထိုင်သူလူသစ်များ၊ လာရောက်လည်ပတ်သူများကို ဆွဲဆောင်နိုင်ရန် ကောင်းမွန်သော ပန်းခဲမြားတစ်ခုကို အားထားကပြပါသည်။ Indianapolis မြို့နယ်လူထု လိုချင်တောင်းဆိုသော ပန်းခဲမြားသည် အများပြည်သူ ပိုင်ဆိုင်သောနေရာများတွင် အဓိကကျသော အစိတ်အပိုင်းတစ်ခု ဖြစ်ပါသည်။ ပင်မစီမံချက်တွင် ပန်းခဲမြား အပန်းဖြေရေးများဆိုင်ရာ စနစ်၏ အပြုအမူဆောင်ရွက်သော အပိုင်းကဏ္ဍအားလုံးကို သရုပ်ဖော်ပေးပြီး Indianapolis မြို့ကို အားလုံးသောမျှ နေထိုင်မှုအတွက် ပိုမိုကောင်းမွန်ခမ်းနားသော မြို့ပြစီမံချက်ဖြင့် ကိုင်တွယ်ဖြေရှင်းရမည့် နယ်ပယ်များအား ဖော်ပြထားပါသည်။ ပန်းခဲမြားအတွက် အဆင့်မြှင့်တင်ရေးနှင့် ပရိုဂရမ်များတွင် ရင်းနှီးမှုပြန်လဲခြင်းသည် ရပ်ရွာလူထုအတွက် ရင်းနှီးမှုပြန်လဲခြင်းပင် ဖြစ်ပါသည်။

**ဖော်ပြချက်အလက်များသည် Indy Parks မှ စီမံခန့်ခွဲရန် တာဝန်ယူထားသည့် အရာများကို ရှင်းလင်းဖော်ပြပါသည်။ ဤအချက်အလက်များသည် ရပ်ရွာဝန်းကျင်အတွင်း နေထိုင်သူများအတွက် ပံ့ပိုးစီမံပေးထားသည့် ပန်းခဲမြား၏ လူထုသာယာအဆင်ပြေရေး၊ ကမ္ဘာ့အဆင့်မြင့်ပတ်ဝန်းကျင် အတွင်း အမြန်ဆုံး ပေးပို့နိုင်ပါသည်။**

- Indianapolis ၏ ပထမဆုံးသော ပန်းခဲမြားသည် Garfield ပန်းခဲမြား ဖြစ်ပြီး 1873 ခုနှစ်တွင် တည်ထောင်ခဲ့ပါသည်။
- Indy Parks သည် ပန်းခဲမြား နယ်ပယ်တစ်ခုပေါင်း 11,608 ဧကကို စီမံခန့်ခွဲနေပါသည်။
- Indy Parks ၏ အကျိုးခွမ်းခံရမှုခံယူသူများသည် 4,279 ဧကကျယ်ဝန်းပြီး 1962 တွင် တည်ထောင်ခဲ့ပါသည်။
- ပန်းခဲမြားနေရာပေါင်း 214 ခုကို အချိန်ပြည့်စုံစီမံခန့်ခွဲမှုပေးပြီး 165 ဦးက စီမံခန့်ခွဲနေပါသည်။
- လုပ်ငန်းလည်ပတ်ရေး ဘတ်ဂျက် (2022 ဘတ်ဂျက်) - \$33,387,698
- ငွေခံလုံးငွေရင်း သုံးစွဲမှု (2022 ဘတ်ဂျက်) - \$62,850,000



# 1.2 ဘက်စုံလွှမ်းခြုံရေးဆွဲထားသော စီမံချက်၏ လုပ်ငန်းစဉ်၊ ရည်ရွယ်ချက်နှင့် ရည်မှန်းချက်ပန်းတိုင်များ

Indy Parks သည် ယခင်က ကျင့်သုံးခဲ့သော 2017 ခုနှစ် Indy ပန်းခဲမြားနှင့် အပန်းဖြေရေးများ ဌာန၏ ဘက်စုံလွှမ်းခြုံရေးဆွဲထားသော စီမံချက်ကို ပြင်ဆင်ဖွဲ့စည်းခဲ့သည်။ လုပ်ငန်းစဉ်အား 2022 ခုနှစ်တွင် စတင်ခဲ့ပါသည်။ Indianapolis မြို့နယ်နှင့် Marion ကောင်စီတွင် လွှဲပြောင်းပေးရန်အတွင်း အခြားအလုပ်များစွာ ဖြစ်ပေါ်ခဲ့ပါသည်။ ဒေသ၏ လူဦးရေတိုးပွားမှုသည် ကျယ်ဝန်းသောနေရာလွတ်များ ရှိရန်နှင့် သဘာဝအရင်းအမြစ်များကို ထိန်းသိမ်းကာကွယ်ရန် လိုအပ်ချက်ကို ဆက်လက်မြှောက်လှမ်းပေးရန် လိုအပ်ပါသည်။ နိုင်ငံအဆင့် အသိအမှတ်ပြုရသော အရောင်စီတစ်ခုအဖြစ် Indy ပန်းခဲမြားနှင့် အပန်းဖြေရေးများ ဌာနသည် ၎င်း၏ စီမံချက်ကို ငါးနှစ်တစ်ကြိမ် ပြင်ဆင်ဖွဲ့စည်းရန် ကျိုးပမ်းနေသောကြောင့် ယခု 2023 ခုနှစ် ဘက်စုံလွှမ်းခြုံရေးဆွဲထားသော စီမံချက် ပြင်ဆင်ဖွဲ့စည်းမှု ပေါ်ပေါက်လာခြင်း ဖြစ်ပါသည်။ ဤစီမံချက်သည် 2017 ခုနှစ် စီမံချက်အပေါ် အခြေခံပြီး ကျန်းမာရေးဆွဲထားသော စီမံချက်ကို ပြင်ဆင်ဖွဲ့စည်းရန် ကျိုးပမ်းနေသောကြောင့် ယခု 2023 ခုနှစ် ဘက်စုံလွှမ်းခြုံရေးဆွဲထားသော စီမံချက် ပြင်ဆင်ဖွဲ့စည်းမှု ပေါ်ပေါက်လာခြင်း ဖြစ်ပါသည်။ ဤစီမံချက်သည် 2017 ခုနှစ် စီမံချက်အပေါ် အခြေခံပြီး ကျန်းမာရေးဆွဲထားသော စီမံချက်ကို ပြင်ဆင်ဖွဲ့စည်းရန် ကျိုးပမ်းထားပါသည်။ သို့သော် Indy Parks မှ ပေးပို့သော အရာများကို သာတူညီမျှသော နည်းလမ်းဖြင့် လူတိုင်း ရရှိခံစားနိုင်မည်ဖြစ်ပါသည်။

## စီမံကိန်းလုပ်ငန်းစဉ်နှင့် ရည်ရွယ်ချက်

Indy Parks ဘက်စုံလွှမ်းခြုံရေးဆွဲထားသော စီမံချက်၏ အခြေခံအုတ်မြစ်အဖြစ် အများပြည်သူ ပါဝင်ဆောင်ရွက်ခဲ့သော လုပ်ငန်းစဉ်များစွာ ရှိခဲ့ပါသည်။ စီမံချက်ရေးဆွဲသည့် လုပ်ငန်းစဉ်တွင် ရပ်ရွာအသိုက်အဝန်း အစွဲအမူဝင်များကို များနိုင်သမျှများများ ပါဝင်ဆောင်ရွက်ရန်နှင့် ပုံမှန်အားဖြင့် ပါဝင်ဆောင်ရွက်ရရှိသည့် အခြေခံများ ပါဝင်လာစေရန်အတွက် တိုက်တွန်းရန် အလွန်အရေးကြီးပါသည်။ ဤစီမံချက်တွင် အကျိုးပေးဖော်ပြထားသော ရလဒ်များသည် ရေတိုနှင့် ရေရှည် ရည်မှန်းချက်ပန်းတိုင်များအတွက် ဘဏ္ဍာရေးအရ ရရှိရမည့်အဆင်ပြေလက်တွဲပေါက်မြောက်အောင်မြင်မှုနှင့် နည်းလမ်းဖြင့် လမ်းညွှန်ချက်ပေးအပ်ပါသည်။ စီမံချက်သည် Marion ကောင်စီ၏ အရည်အသွေးရှိ ပန်းခဲမြားနှင့် အပန်းဖြေရေးယူရန်နေရာ စနစ်တစ်ခု တည်ဆောက်ရေးအတွက် အသစ်ထပ်မံသတ်မှတ်ထားသော ကတိကဝတ်ကို ကိုယ်စားပြုပါသည်။ ဘက်စုံလွှမ်းခြုံထားသော စီမံချက်ကို ပြုပြင်ဆင်သည့် လုပ်ငန်းစဉ်အား အောက်တွင် ဖော်ပြထားသည့် ကြောင်းကျိုးဆီလျော်မှုရှိသော စီမံချက်လမ်းကဏ္ဍတစ်ခုအတိုင်း လုပ်ဆောင်ခဲ့ပါသည်။



ဤစာအုပ်စာတမ်းသည် အဆုံးသတ်ရလဒ်တစ်ခု ဖြစ်စေရန် မရည်ရွယ်ပါ။ စီမံချက်သည် ပန်းခဲမြား အပန်းဖြေရေးများအတွက် ပံ့ပိုးစီမံမှုကို ထိန်းကျောင်းလမ်းညွှန်ရန်၊ Indy Parks ၏ လျှောက်လှမ်းမည့်လမ်းစဉ်၊ များစွာမျိုးမျိုးနှင့် လူမျိုးရေးရာ သာတူညီမျှရေး အလုံးစုံပန်းတိုင်များဆီသို့ ရှေ့ဆက်လျှောက်လှမ်းနိုင်ရန် နည်းလမ်းတစ်ခုသာ ဖြစ်ပါသည်။ ရပ်ရွာလူထု ကိုယ်စီတစ်ချမ်းသာရေးကို အကျိုးပြုပြီး Indianapolis မြို့နယ်လူထုနှင့် လာရောက်လည်ပတ်သူများအတွက် ဘဝအရည်အသွေးကို တိုးမြှင့်ပေးမည့် အကောင်းဆုံးသော ပန်းခဲမြား၊ တရားဝင်လမ်းများ၊ အများပြည်သူနှင့်ဆိုင်သော နေရာအဆောက်အအုံများ၊ လှုပ်ရှားမှုများ၊ ပရိုဂရမ်များနှင့် ဝန်ဆောင်မှုများကို ဖန်တီးဖော်ဆောင်ပေးရာတွင် လမ်းညွှန်တစ်ခုဖြစ်စေရန် ရည်မှန်းချက်ချမှတ်ထားပါသည်။

ဤစီမံချက်၏ ရည်ရွယ်ချက်တွင် အပိုင်းသုံးပိုင်း ပါဝင်ပါသည်။ ပထမဆုံးအနေဖြင့် ပန်းခဲမြားကို စနစ်တကျ စာရင်းကောက်ခြင်း၊ ပိုင်းခြားသုံးသပ်ခြင်းနှင့် ဆန်းစစ်အကဲဖြတ်ခြင်း ပြုလုပ်ရန်ဖြစ်ပြီး လက်ရှိနှင့် အနာဂတ်အတွက် မပြည့်ဝသေးသော လိုအပ်ချက်များကို ကိုင်တွယ်ဖြေရှင်းရန် အထောက်အကူဖြစ်စေပါမည်။ ဒုတိယအပိုင်းတွင် ဘက်စုံစီမံချက်သည် တစ်မျိုးသုံးမျိုးအတိုင်းအတာဖြင့် ပန်းခဲမြား အပန်းဖြေရေးများ၊ ပရိုဂရမ်များ၏ နောက်ခံအခြေအနေအထားနှင့် ပံ့ပိုးစီမံမှုကဏ္ဍကို သတ်မှတ်ဖော်ပြပါမည်။ တတိယအနေဖြင့် ပရိုဂရမ်များ၊ ဝန်ဆောင်မှုများနှင့် ပန်းခဲမြားဆိုင်ရာ လူထုသာယာအဆင်ပြေရေး ပံ့ပိုးမှုများ၏ ထိရောက်မှုအတိုင်းအတာကို နာခံလာမည့်စနစ်များအတွက် ချိန်ဆသုံးသပ်ပါမည်။ နောက်ဆုံးအနေဖြင့် ဤပြုစုရေးသားချက်သည် လက်ရှိနှင့် အနာဂတ် ပရိုဂရမ်များနှင့် ဝန်ဆောင်မှုများအတွက် သင့်လျော်သော ဦးတည်ချက်တစ်ခုဖြစ်ပြီး Indy Parks ကို ထိန်းကျောင်းလမ်းညွှန်ပေးမည့်ဖြစ်ပြီး လျှောက်လှမ်းမည့်လမ်းစဉ်၊ များစွာမျိုးမျိုးနှင့် လူမျိုးရေးရာ သာတူညီမျှရေး အလုံးစုံပန်းတိုင်များသို့ ရောက်ရှိရေးအတွက် တိကျသောနည်းလမ်းများကို ပေးပို့မည်ဖြစ်ပါသည်။ ဤလူထုသည် “ကျွန်ုပ်တို့ ရောက်နေသော နေရာ၊ ကျွန်ုပ်တို့ ရောက်လိုသော နေရာနှင့် ထိုနေရာသို့ရောက်အောင် ကျွန်ုပ်တို့ လုပ်ဆောင်မည့်နည်းလမ်း”ကို ဆုံးဖြတ်သတ်မှတ်သည့် လုပ်ငန်းစဉ်တစ်ခုဟု ဆိုနိုင်ပါသည်။



အရည်အသွေးရှိသော ဘက်စုံလွှမ်းခြုံစီမံချက်ရရေးဆွဲမှု လုပ်ငန်းစဉ်တစ်ရပ် ဖြစ်သည့်အလျောက် ရပ်ရွာလူထု၊ Indy Parks နှင့် Indianapolis မြို့ပြစီမံခန့်ခွဲရေးမှူးများသည် ဤ ဘက်စုံစီမံချက်ကို ပြုပြင်ဆွဲဆွဲရာတွင် ဘက်စုံထောက်ပံ့မှု ပါဝင်ခဲ့ကြပါသည်။ ရပ်ရွာလူထု ပါဝင်လုပ်ဆောင်စေရန် ကြိုးပမ်းမှုများတွင် ဖော်ပြတို့အားဖြင့် ကွဲပြားစွာ ထိ တွေ့ချိတ်ဆက်ခဲ့ပါသည်။

- ရပ်ရွာဝန်းကျင်အတွင်း ကျယ်ပန့်စွာ ချိတ်ဆက်လုပ်ဆောင်ရေး တွေ့ဆုံပွဲများ
- ဘာသာစကားနှင့် ယဉ်ကျေးမှုပေါင်းစုံ ပါဝင်သော အများပြည်သူ တွေ့ဆုံပွဲများ
- ဆက်စပ်ပတ်သက်သူများဖြင့် ကျင်းပသော ဦးတည်ဆွေးနွေးရေး အဖွဲ့များ
- မြို့ပြစီမံခန့်ခွဲရေးမှူးများ၊ မိတ်ဖက်များနှင့် အဓိကခေါင်းဆောင်အဆင့် စည်းဝေးပွဲများ
- ကျောင်းများနှင့် အခြား လူငယ်အဖွဲ့အစည်းများမှ လူငယ်များပါဝင်သည့် ဦးတည်ဆွေးနွေးရေး အဖွဲ့များ
- မသန်စွမ်း အသိုက်အဝန်းများနှင့် ကျယ်ပန့်စွာ ချိတ်ဆက်လုပ်ဆောင်ခြင်း
- ဒေသတွင်း အမေရိကန်ဇာတိ ခေါင်းဆောင်များနှင့် ကျယ်ပန့်စွာ ချိတ်ဆက်လုပ်ဆောင်ခြင်း
- ဘုရားကျောင်းနှင့် ဘာသာရေးအသင်းအဖွဲ့ စည်းဝေးပွဲများ
- လူငယ်များကို အဓိကထားကဏ္ဍကဏ္ဍစစ်တမ်းများ
- အသိုက်အဝန်းတစ်ခုလုံးထံမှ ကဏ္ဍကဏ္ဍစစ်တမ်းများ
- ADA နှင့်အညီ လွယ်လင့်တကူ လက်လှမ်းမီနိုင်ပြီးဘာသာစကားအမျိုးမျိုးပါဝင်သည့် စီမံခန့်ခွဲရေးဝက်ဘ်ဆိုက်- [www.PlanIndyParks.com](http://www.PlanIndyParks.com)
- ဝန်ထမ်းများပါဝင်သော ဦးတည်ဆွေးနွေးရေး အဖွဲ့များ
- ဝန်ထမ်းများထံမှ ကဏ္ဍကဏ္ဍစစ်တမ်းအဖွဲ့အစည်းတွင်း ဓလေ့ထုံးစံ စစ်တမ်း

စီမံချက်ထဲတွင် ကိုင်တွယ်ဖြေရှင်းရန် လိုအပ်သည့် ပြဿနာရပ်များအား ဦးစားပေးစီစဉ်သတ်မှတ်ရန်နှင့် ခွဲခြားဖော်ထုတ်ရန်၊ နောင်လာမည့် ငါးနှစ်အတွင်း အကောင်အထည်ဖော်ရန်လိုအပ်သည့် အဓိက အကဲဖြတ်ချက်များကို ပံ့ပိုးပေးရန် ထိုနည်းဗျူဟာများကို အသုံးပြုပါသည်။ စီမံချက်သည် လုပ်ငန်းပြုလုပ်ခြင်းလဲနည်းသည့် စာရွက်စာတမ်း တစ်ရပ်ဖြစ်ပြီးတစ်ပြိုင်နက်တည်း အောင်မြင်မှုမြောက်ရမည့် အပိုင်းကဏ္ဍများစွာ ပါဝင်ပါသည်။

### စီမံခန့်ခွဲရေး ရည်မှန်းချက်ပန်းတိုင်များ

- 2023 ခုနှစ် ဘက်စုံလွှမ်းခြုံရေးဆွဲထားသော စီမံချက် ပြင်ဆင်မှုဖြည့်စွက်မှုကို ရေးဆွဲရာတွင် ကျွန်ုပ်တို့သည် နောင်လာမည့် ငါးနှစ်တာအတွက် မြို့ပြစီမံခန့်ခွဲရေး ဖော်ထုတ်သိရှိရမည့်အစီအစဉ်များကို ဖြည့်စွမ်းပေးရန် ရည်ရွယ်ခဲ့ပါသည်။ စီမံချက်ကို ရေးဆွဲခြင်း၏ အဓိကရည်မှန်းချက်ပန်းတိုင်များတွင် ဤသည်တို့ပါဝင်ပါသည်-
- ရပ်ရွာလူထု၏ လက်ရှိလိုအပ်ချက်များကို သတ်မှတ်ဖော်ထုတ်ရန်အတွက် အားလုံးနှင့်သက်ဆိုင်သော အသိုက်အဝန်းအတွင်း ဖြန့်ကျက်ချိတ်ဆက်မှုရှိ ကြောင်း သေချာစေရရေး
  - နိုင်ငံတစ်ဝန်း အကောင်းဆုံးသော ပန်းခြံစီမံချက်များကို လေ့လာပြီးနောက်ဆုံး ရေးဆွဲခဲ့သော စီမံချက်နမူနာပုံစံ၊ ကျွန်ုပ်တို့၏ တိုးတက်မှုအခြေအနေကို ဆန်းစစ်သတ်မှတ်နိုင်ရရေး
  - ပန်းခြံများနှင့် အပန်းဖြေနေရာများဆိုင်ရာ အကျင့်စီမံချက်ကို တရားဝင် အသိအမှတ်ပြုခြင်း ကာမရင် (CAPRA) မှတစ်ဆင့် နိုင်ငံအဆင့် တရားဝင် အသိအမှတ်ပြုမှု ပြုလုပ်ရရှိအောင် ကြိုးပမ်းနိုင်ရရေး
  - ဌာနအနေဖြင့် လုပ်ငန်းများဆက်လက်ဖော်ဆောင်နိုင်ရန်အတွက် အနာဂတ်တွင် ငွေကြေးပံ့ပိုးမှုနှင့် မိတ်ဖက်ဆက်ဆံမှုများ ပြုလုပ်ဖို့ အခွင့်အလမ်းများ ရရှိနိုင်မည့် အနေအထားတွင် ရှိနေရရေး
  - ကျွန်ုပ်တို့ကို တိုးတက်မှုများဆီ ပို့ဆောင်ပေးနိုင်မည့် သာတူညီမျှပြီးလက်တွေ့ကျသော မျှော်မှန်းချက်တစ်ရပ် ရှိနေရရေး



## 1.3 လက်ရှိ ပန်းခြံများတည်ရှိရာ မြေပုံနှင့် စီမံချက်ဧရိယာ ဖွင့်ဆိုချက်

ဘက်စုံစီမံချက်အတွက် သတ်မှတ်ဧရိယာတွင် Marion ကောင်တီ နယ်နိမိတ်အတွင်းမှ ဧရိယာအားလုံး ပါဝင်ပါသည်။ Indy Parks ၏ အချို့သော အဆောက်အအုံနေရာများ၊ ပန်းခြံများနှင့် ပရိုဂရမ်များ၏ အမှန်တကယ် ဝန်ဆောင်မှုဧရိယာသည် စီမံချက် သတ်မှတ်ဧရိယာထက် ကျယ်လွန်းနိုင်ကြောင်း ဤစီမံချက်တွင် အသိအမှတ်ပြုထားသော်လည်း စီမံချက်၏ အခြေခံရည်ရွယ်ချက်မှာ ပထမဆုံးအနေဖြင့် Indianapolis မြို့ပြစီမံခန့်ခွဲရေးမှူးများနှင့် အပန်းဖြေနေရာများဆိုင်ရာ လိုအပ်ချက်များအား ဖော်ထုတ်ဖော်ပြရခြင်းပေးရန်သာ ဖြစ်ပါသည်။ Indy Parks မြေပုံတွင် စီမံချက်သတ်မှတ်ဧရိယာနှင့် Indy Parks လက်အောက်ရှိ နေရာများ၏ တည်နေရာများအပြင် Marion ကောင်တီအတွင်း အခြားသော မြို့စီမံခန့်ခွဲရေး အဆောက်အအုံနေရာများကိုလည်း ထည့်သွင်းဖော်ပြထားပါသည်။

ဖော်ပြပါ ပန်းခြံမြေပုံ မြေပုံတွင် လက်ရှိ စီမံချက်သတ်မှတ်ဧရိယာကို အကဲဖြင့် ဖော်ပြထားပါသည်။

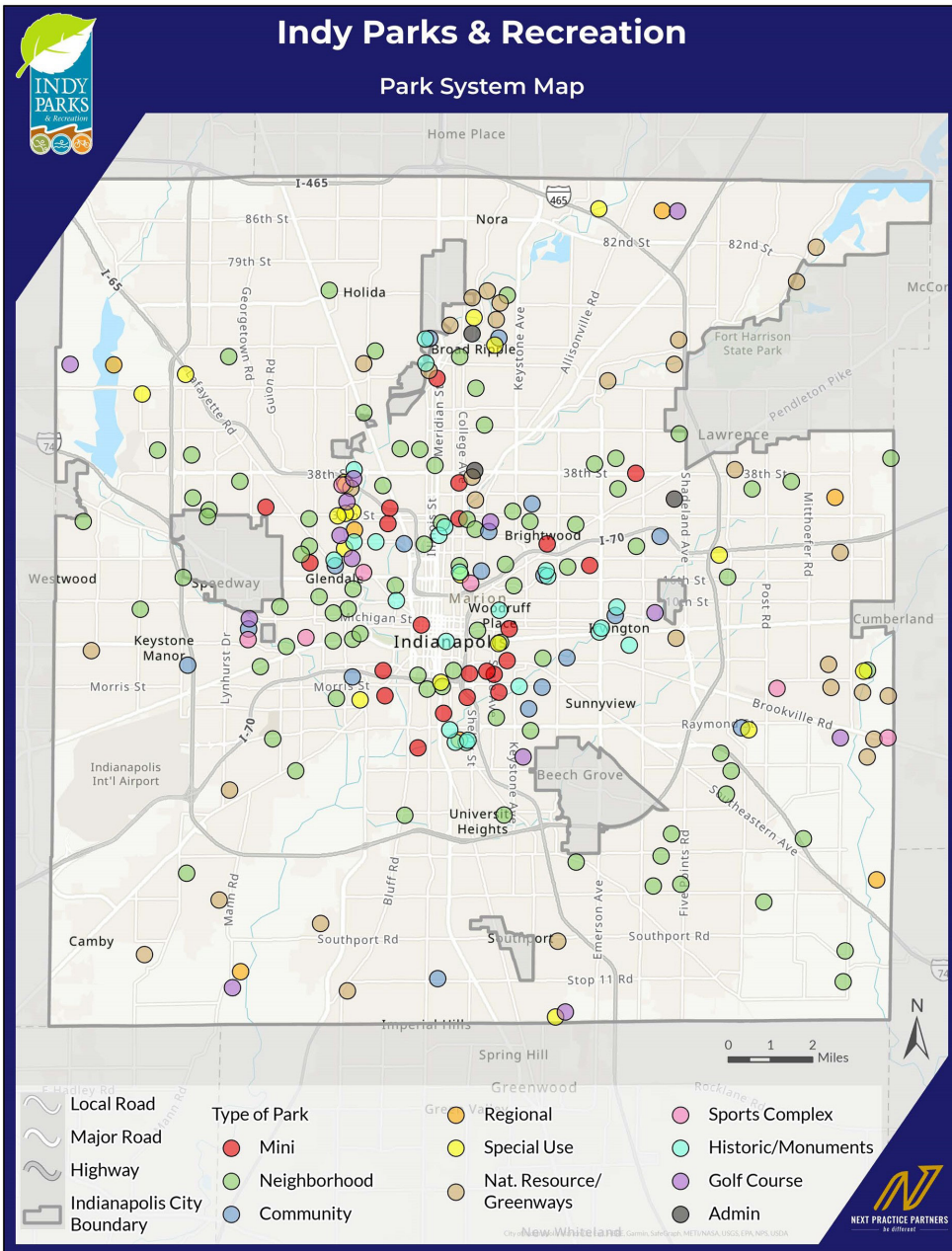

# 1.4 ပန်းခြံဘုတ်အဖွဲ့နှင့် ဌာနဆိုင်ရာ အချက်အလက်

## လက်ရှိ INDY PARKS ဖွဲ့စည်းပုံနှင့် ဘတ်ဂျက်

Indy Parks သည် Indiana ပြည်နယ် Indianapolis မြို့ပြနှင့် Marion ကောင်စီတစ်ခုလုံးအတွင်း ပန်းခြံများ၊ စိမ်းလန်းသစ်ရွှေရိယာများ၊ အပန်းဖြေနေရာနှင့် ရေနှင့်သက်ဆိုင်သော အရာများပါရှိသည့် အဆောက်အအုံများနှင့် ဝန်ဆောင်မှုများနှင့် ပရိုဂရမ်များကို စီမံဆောင်ရွက်ပေးပါသည်။ Indy Parks သည် ပန်းခြံများ၊ အပန်းဖြေနေရာများနှင့် စပ်လျဉ်းသည့် မြို့ပြစည်ပင်ရေးရာများနှင့် ပြည်နယ်ဥပဒေများကို ကျင့်သုံးဆောင်ရွက်ပါသည်။ ပန်းခြံများနှင့် အပန်းဖြေနေရာများကို တည်ထောင်ရန်၊ လည်ပတ်ရန်နှင့် ပြုပြင်ထိန်းသိမ်းရန် အထူးအခွင့်အာဏာများကို စည်းကမ်းပြင်ဆင်ရန်လိုအပ်သလို ထိုရည်ရွယ်ချက်အတွက်ပင် General Obligation ငွေတိုက်စာချုပ်များလည်း ထုတ်ဝေခွင့်ရှိပါသည်။

Indianapolis-Marion ကောင်စီ၏ ပါဝင်စည်းအစိုးရအဖွဲ့အတွင်း အမှုဆောင်ချုပ်အဖွဲ့ ဆောင်ရွက်သည့် မြို့ပြစည်ပင်ရေးရာနှင့် ဥပဒေရေးရာအဖွဲ့အစည်း ဆောင်ရွက်သည့် မြို့ပြစည်ပင်ရေးရာကော်မတီကို Indianapolis ပြည်သူများက ရွေးကောက်ထားခြင်းဖြစ်ပါသည်။ မြို့ပြစည်ပင်ရေးရာနှင့် Indy Parks ၏ မြို့ပြစည်ပင်ရေးရာဌာနကို ကြီးကြပ်ကွပ်ကဲရန် ဌာနဒါရိုက်တာကို ခန့်အပ်ကာ အဆိုပါခန့်အပ်မှုကို မြို့ပြစည်ပင်ရေးရာ-ကောင်စီ ကောင်စီက အတည်ပြုပါသည်။ မြို့ပြစည်ပင်ရေးရာ-ကောင်စီ၏အောက်တွင် ပန်းခြံများနှင့် အပန်းဖြေနေရာများ ဆပ်ကတ်မတ်ရီပီပန်းခြံသက်ဆိုင်သည့် စိတ်ကူးစိတ်သန်းများ၊ စိုးရိမ်ပူပန်ဖွယ်များ၊ သဘာဝထားမှတ်ချက်များနှင့် နောက်ဆုံးအခြေအနေများကို ဆွေးနွေးရန် Indy Parks ဒါရိုက်တာနှင့် လူသိရှင်ကပြ တွေ့ဆုံပါသည်။ မြို့ပြစည်ပင်ရေးရာ-ကောင်စီ၏ ပန်းခြံများနှင့် အပန်းဖြေနေရာများ ကပ်မတ်သည် ပန်းခြံအစီအစဉ်တစ်ခုကို စီမံသုံးသပ်ပြီးပင်မကောင်စီသို့ အကဲဖြတ်ချက်များဖြင့် ပြန်လည်တင်ပြပါသည်။ Indy ပန်းခြံများနှင့် အပန်းဖြေနေရာများ ဘုတ်အဖွဲ့သည် ဌာန၏မူဝါဒများကို ကြီးကြပ်ကွပ်ကဲခြင်း၊ တစ်နှစ်တာဘတ်ဂျက်ကို စီမံသုံးသပ်ခြင်း၊ စာချုပ်အားလုံးကို အတည်ပြုခြင်း၊ မြို့ပြစည်ပင်ရေးရာနှင့် ဌာနကို အပန်းဖြေနေရာများနှင့် အဆောက်အအုံများ တည်ထောင်ရေး၊ ဖွံ့ဖြိုးရေးနှင့် လုပ်ငန်းလည်ပတ်ရေးဆိုင်ရာ အကဲဖြတ်ခြင်းတို့ ဆောင်ရွက်ပါသည်။ ပန်းခြံဘုတ်အဖွဲ့သည် အများပြည်သူတက်ရောက်နိုင်သော လစဉ်အစည်းအဝေးတစ်ရပ်ကို ကျင်းပပြီးအဖွဲ့ဝင် 5 ဦး ပါဝင်ပါသည်- Indy Parks ဒါရိုက်တာ (ဘုတ်အဖွဲ့ကွဲကွဲ)၊ မြို့ပြစည်ပင်ရေးရာ-ကောင်စီ ခန့်အပ်ထားသော ရပ်ရွာအသိုက်အဝန်း အစုအဖွဲ့ဝင် 2 ဦးနှင့် မြို့ပြစည်ပင်ရေးရာအဖွဲ့ဝင် 2 ဦးတို့ဖြစ်ပါသည်။ ခန့်အပ်ခံ အဖွဲ့ဝင်လေးဦးသည် တစ်နှစ်သက်တမ်း တာဝန်ထမ်းဆောင်ရပြီးသက်တမ်းတိုး၍ပါသည်။

ဖော်ပြပုံတွင် Indy Parks နှင့်ဆက်စပ်သော အုပ်ချုပ်မှုနှင့် အာဏာပိုင်အဖွဲ့ ဖွဲ့စည်းပုံများကို အကဲဖြတ်ဖွဲ့စည်းပုံများပါသည်။

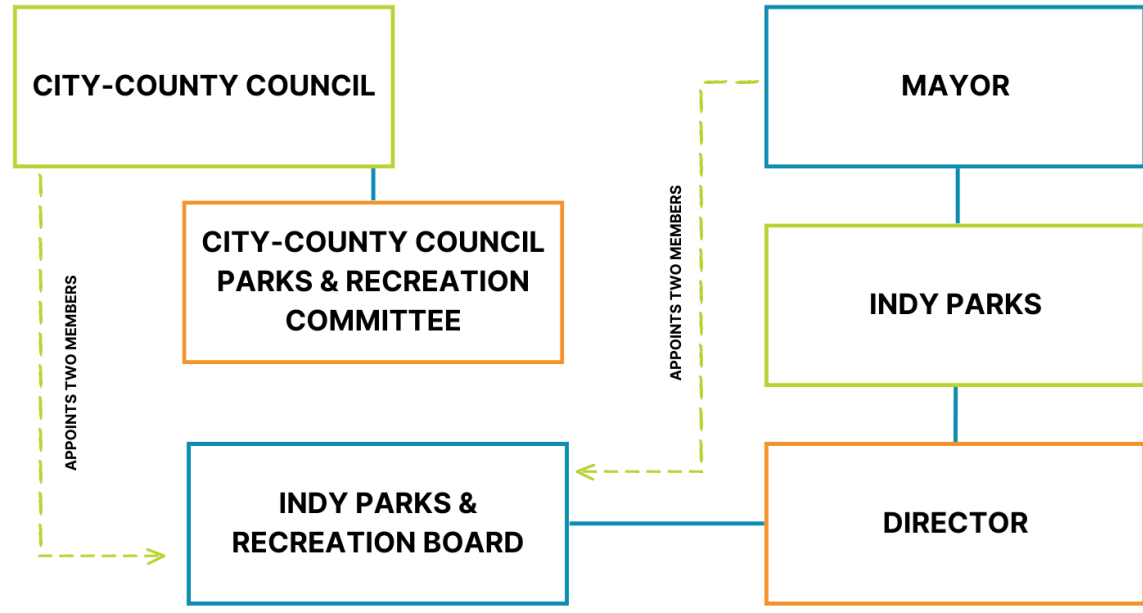

## ဖွဲ့စည်းတည်ဆောက်ပုံ ခြုံငုံသုံးသပ်ချက်

2017 ခုနှစ်တွင် နောက်ဆုံး ဘက်စုံလွှမ်းခြုံရေးဆွဲထားသော စီမံချက် ပြီးစီးခဲ့သည့်နောက်ပိုင်း Indy Parks ၏ဖွဲ့စည်းတည်ဆောက်ပုံသည် အပြောင်းအလဲရှိခဲ့ပြီးလုပ်ငန်းလည်ပတ်မှု ပိုမိုအဆင်ပြေစေရန် အချိန်အစိတ်အပိုင်းများကို ပြန်လည်ဖွဲ့စည်းခဲ့ပါသည်။ ပန်းခြံပြုပြင်ထိန်းသိမ်းရေးသည် ပြည်သူ့ရေးရာ လုပ်ငန်းကော်မတီ (DPW) အပြင် မာရီယာကီပြုပြင်ချုပ်ချယ်ရေး၊ သစ်တောရေးရာနှင့် သာယာလှပရေးဌာနတို့၏အောက်တွင် ဆက်လက်၍ လုပ်ငန်းလည်ပတ်ပါသည်။ ၎င်းတို့သည် ပန်းခြံပြုပြင်ထိန်းသိမ်းရေးအဖွဲ့ ဆက်ရှိနေသော်လည်း စိမ်းလန်းသစ်ရွှေရိယာများနှင့် တစ်လမ်းကလေးများအား ပြင်ဆင်ထိန်းသိမ်းရေး၊ ပြုပြင်ထိန်းသိမ်းမှုနှင့် ဖွံ့ဖြိုးတိုးတက်ရေး တာဝန်များကို ပိုမိုရန် Indy Parks နှင့် အနီးကပ်ချိတ်ဆက်ဆောင်ရွက်သည့် DPW သို့ လွှဲပြောင်းထားပါသည်။ လက်ရှိ ပန်းခြံပြုပြင်ထိန်းသိမ်းရေးများသည် Indianapolis မြို့ပြစည်ပင်ရေးရာအောက်တွင် ဆက်လက်တာဝန်ထမ်းဆောင်နေသော်လည်း နောက်ဆုံးတွင် ပန်းခြံပြုပြင်ထိန်းသိမ်းရေးအဖွဲ့အစည်းအရောက်ရှိမည့် ပန်းခြံပြုပြင်ထိန်းသိမ်းရေး ပရိုဂရမ်အတွက် သုတေသနနှင့် ဖွံ့ဖြိုးတိုးတက်ရေးပိုင်းကို ပိုမိုတိုးမြှင့်ဆောင်ရွက်နေသောကြောင့် Indy Parks အောက်တွင် ပန်းခြံပြုပြင်ထိန်းသိမ်းရေး ရာထူးများ ထပ်တိုးလျက်ရှိပါသည်။

Indy Parks အတွင်း လက်ရှိ အဖွဲ့အစည်းလုပ်ဆောင်ချက် အပိုင်းများမှာ ဖော်ပြပါအတိုင်း ဖြစ်ပါသည်။

- **စီမံအုပ်ချုပ်ရေး/ဘဏ္ဍာရေး-** ဘတ်ဂျက်စီမံရေး၊ ဝင်ငွေရေးရာ လုပ်ငန်းဆောင်တာများ၊ လူစွမ်းအားအရင်းအမြစ်၊ လစာစာရင်း၊ စာချုပ်စာတမ်း စီမံရေး၊ စာရင်းစစ်၊ အထူး လုပ်ငန်းဆောင်တာများ၊ ငှားရမ်းမှုစီမံခန့်ခွဲရေး၊ ဂရုစိုက် စာချုပ်စီမံခန့်ခွဲရေး
- **ပရိုဂရမ်ရေးရာနှင့်ဆက်သွယ်ရေး-** အများပြည်သူ ပရိုဂရမ်ရေးရာ၊ ဝက်ဘ်ဆိုက် စီမံခန့်ခွဲရေး၊ အသုံးပြုသူဝန်ဆောင်မှု၊ အသိုက်အဝန်းတွင်း ဖြန့်ဖြူးချိတ်ဆက်ရေး၊ ရပ်ရွာလူထုနှင့် ဆက်ဆံရေး
- **လုပ်ငန်းလည်ပတ်မှုနှင့် ပရိုဂရမ်များ-** အရေပိုင်းဒေသ၊ မြောက်ပိုင်းဒေသ၊ အနောက်ပိုင်းဒေသ၊ ဗဟိုဒေသ၊ Garfield ဒေသဆိုင်ရာ ပန်းခြံEagle Creek ဒေသဆိုင်ရာ ပန်းခြံRiverside ဒေသဆိုင်ရာ ပန်းခြံရေနှင့်ပတ်သက်သော အရာများရှိသည့် နေရာဌာနများ၊ စခန်းများနှင့် ပရိုဂရမ်များ၊ ထုတ်လုပ်မှုအနုပညာ၊ သဘာဝပတ်ဝန်းကျင် အသိပညာပေးနှင့် အနုပညာ ဖြန့်ဖြူးချိတ်ဆက်ရေး
- **ပန်းခြံစီမံချက်ရေးဆွဲရေး-** ပန်းခြံလေးငွေရောင်း တိုးမြှင့်မှုများ၊ အထူးစီမံကိန်းများ၊ ရပ်ရွာဝန်းကျင် မိတ်ဖက်ပြုလုပ်ဆောင်ရွက်မှုများ၊ ဆောက်လုပ်ရေး စီမံမှု၊ အိမ်ခြံမြေနှင့် ထိခိုက်ဆုံးရှုံးနိုင်ခြေ စီမံခန့်ခွဲမှု



# INDY ပန်းခြံနှင့် အပန်းဖြေနေရာများဌာန ဝန်ထမ်းရေးရာ ဖွဲ့စည်းပုံ

မျိုးပြင်ဝန်က ခန့်အပ်ပြီးမျိုးပြင်-ကဆင်တီ ကဆင်တီက အတည်ပြုညွှန်ကြားမှုဌာနခွဲရုံးတော်က Indy ပန်းခြံနှင့် အပန်းဖြေနေရာများဌာနကို ဦးဆောင်ပါသည်။ ဒါရိုက်တာတွင် အမှုဆောင်လက်ထောက်တစ်ဦးနှင့် Indy Parks ခေါင်းဆောင်အဖွဲ့ကို ပါဝင်ဖွဲ့စည်းသည့် တိုက်ရိုက်အစီရင်ခံသူ 6 ဦး ရှိပါသည်။ ပန်းခြံရေးရာ စီမံချက်ရေးဆွဲရေး လက်ထောက် ဒါရိုက်တာ၊ ပရိုဂရမ်များနှင့် လုပ်ငန်းလည်ပတ်ရေးပိုင်း လက်ထောက်ဒါရိုက်တာ၊ ဘဏ္ဍာရေးအရာရှိချုပ်၊ နည်းဗျူဟာ အရာရှိချုပ်၊ ပြန်ကြားဆက်သွယ်ရေး အရာရှိချုပ်၊ စာရင်းစစ်နှင့် နည်းပညာ အရာရှိချုပ်တို့ဖြစ်ပါသည်။

**ပန်းခြံရေးရာ စီမံချက်ရေးဆွဲရေး လက်ထောက်ဒါရိုက်တာ** သည် ပန်းခြံမြေအကျယ်အဝန်း၊ ဌာနခွဲကို ဦးဆောင်ပါသည်။ ပန်းခြံရေးရာ စီမံချက်ရေးဆွဲရေး လက်ထောက်ဒါရိုက်တာသည် အဆောက်အအုံ ပြုပြင်ထိန်းသိမ်းရေးအဖွဲ့၊ စီမံချက်ရေးဆွဲမှုအဖွဲ့၊ ဆောက်လုပ်ရေးအဖွဲ့၊ ရုပ်ရွာဝန်းကျင် မိတ်ဖက်ပညာပေးဆောင်ရွက်မှုများ အဖွဲ့နှင့် ဘေးအန္တရာယ်ဖြည့်ဆည်းပေးမှုအဖွဲ့တို့ကို ကြီးကြပ်ကွပ်ကဲပါသည်။ အဆောက်အအုံ ပြုပြင်ထိန်းသိမ်းရေးအဖွဲ့သည် ပန်းခြံ ပြုပြင်ထိန်းသိမ်းရေး၊ အဆောက်အအုံ ပြုပြင်မှုများ၊ အတွင်းပိုင်း လုပ်သားယာရေးနှင့် မြေယာရှင်းကင်းမှုများကို လုပ်ဆောင်ပါသည်။ စီမံချက်ရေးဆွဲမှုအဖွဲ့သည် ဌာနနှင့် ပန်းခြံအခြေခံအဆောက်အအုံ တို့ကို ဘက်စုံလွှမ်းခြုံရေးဆွဲထားသော စီမံချက်များ၊ အန္တရာတ်တွင် ဖြစ်နိုင်ခြေရှိသည့် မြေယာသိမ်းယူမှုများ၊ ပန်းခြံမြေနှင့် ပိုင်ဆိုင်မှုများကို အသုံးချရေးပြုပြင်ထိန်းသိမ်းရေးအဖွဲ့ကို လုပ်ဆောင်ပါသည်။ ဆောက်လုပ်ရေးအဖွဲ့သည် ကန့်သတ်စီမံခန့်ခွဲခြင်းနှင့် နေထိုင်လုပ်ငန်းဆောင်ရွက်မှုများ စတင်ကုန်ဆုံးခြင်းတို့ဖြင့် ပန်းခြံများတွင် ဆောင်ရွက်နိုင်သော လက်ရှိနှင့် အနာဂတ် ဆောက်လုပ်ရေး၊ ပြန်လည်ပြုပြင်ရေး လုပ်ငန်းများကို ကြီးကြပ်ကွပ်ကဲပါသည်။ ရုပ်ရွာဝန်းကျင် မိတ်ဖက်ပညာပေးဆောင်ရွက်မှုများ အဖွဲ့သည် ပန်းခြံများကို သာယာလှပရေး ဆောင်ရွက်ချက်များ၊ အရင်းအမြစ်လုံခြုံရေးများ၊ နေရာအဆောက်အအုံ အဆင့်မြှင့်တင်မှုများဖြင့် ပိုမိုကောင်းမွန်အောင်လုပ်ရန်အတွက် ဌာနနှင့် မိတ်ဖက်ပညာပေး အဖွဲ့အစည်းများ၊ စတော့နွယ်ထိန်းအဖွဲ့များနှင့် လက်ထောက်လုပ်ဆောင်ပါသည်။ ပိုင်ဆိုင်မှုနှင့် ဘေးအန္တရာယ်ဖြည့်ဆည်းပေးမှုအဖွဲ့သည် နေရာအဆောက်အအုံများ၏ကျင့်ဝတ်စည်းမျဉ်း လိုက်နာရေးနှင့် ဘေးအန္တရာယ်ဖြည့်ဆည်းပေးမှု ပူးပေါင်းလုပ်ဆောင်မှုများ အတွက် လုပ်ဆောင်ပါသည်။

**ဘဏ္ဍာရေး အရာရှိချုပ်**သည် ဘဏ္ဍာရေးဌာနကို ဦးဆောင်ပါသည်။ ဘဏ္ဍာရေး မန်နေဂျာများ၊ ဘဏ္ဍာရေး စစ်စစ်သူများနှင့် စာရင်းကိုင် ညှိနှိုင်းရေးမှူးတစ်ဦးတို့သည် ငွေတောင်းခံလာမည့်စွဲစာရင်း၊ အခွန်ခံဝန်ဆောင်မှုများအတွက် အဖိုးအခပေးချေရေး၊ စာချုပ်များ/ငှားရမ်းမှုများ၊ ဌာန၏ယာဉ်အုပ်စု အသုံးပြုမှုကို စောင့်ကြည့်ရေး၊ ငွေလုံးငွေရေး မြေတင်ရန်အတွက် ဘတ်ဂျက်ရေးဆွဲရေးနှင့် အခြားသော အရင်းအမြစ်ပိုင်ဆိုင်မှု စီမံခန့်ခွဲရေးဆိုင်ရာများကို ကြီးကြပ်ပါသည်။ ဘဏ္ဍာရေးနှင့် စည်းမျဉ်းလိုက်နာရေး စီစစ်သူတစ်ဦးသည် လစာ စာရင်း၊ အကျိုးခံစားခွင့်များ၊ မိတ်ဆက်ရှင်းလင်းမှုနှင့် ငှားရမ်းမှု အခွင့်အလမ်းများကို ကြီးကြပ်ပါသည်။ ဘဏ္ဍာရေးနှင့် စည်းမျဉ်းလိုက်နာရေး စီစစ်သူ နောက်တစ်ဦးသည် ကပ်ပိုရီတီ ငှားရမ်းမှုများနှင့် ဌာန၏ဂေဟစနစ် စာချုပ်များကို ကြီးကြပ်ပါသည်။

**ပြန်ကြားဆက်သွယ်ရေး အရာရှိချုပ်** သည် ပြန်ကြားရေးနှင့် ဆက်သွယ်ရေး ဌာနခွဲကို ဦးဆောင်ပါသည်။ ရုပ်ရွာလူထုနှင့် ဆက်ဆံရေး အကျိုးပြုစနစ်များသည် ရုပ်ရွာလူထု ပါဝင်သော ပွဲအခမ်းအနားများ သို့ တက်ရောက်ခြင်းဖြင့် ပြည့်သွင်း ဖြန့်ဖြူးပေးခြင်းနှင့် ရုပ်ရွာဝန်းကျင်အတွင်း ကိုယ်စားပြုသူများနှင့် ထိတွေ့ဆက်ဆံရေး ဆောင်ရွက်ပါသည်။ အများပြည်သူ ပြန်ကြားရေးအရာရှိများသည် စာနယ်ဇင်း ထုတ်ပြန်ချက်များ၊ ဈေးကွက်ရှာဖွေရေး၊ လူမှုကွန်ရက်၊ ဝက်ဘ်ဆိုက် အကျဉ်းချုပ်များနှင့် အများပြည်သူသို့ ရှင်းလင်းတင်ပြချက်များအတွက် ဆောင်ရွက်ပါသည်။

**ပရိုဂရမ်များနှင့် လုပ်ငန်းလည်ပတ်မှုများဆိုင်ရာ လက်ထောက်ဒါရိုက်တာ** သည် ပရိုဂရမ်များနှင့် လုပ်ငန်းလည်ပတ်မှုများ ဌာနခွဲကို ဦးဆောင်ပါသည်။ ထိုဌာနခွဲအတွင်း ဒေသဆိုင်ရာ အဖွဲ့များ၊ ရေနှင့်ပတ်သက်သော အရာများရှိသည့် နေရာများဆိုင်ရာ အဖွဲ့၊ ထုတ်လုပ်မှုအနုပညာ အဖွဲ့နှင့် စခန်းများနှင့် ပရိုဂရမ်များအဖွဲ့တို့ ပါဝင်ပါသည်။ ဒေသဆိုင်ရာ အဖွဲ့ 7 ဖွဲ့ ရှိပါသည်။ အရှေ့ပိုင်း၊ ဗဟို၊ မြောက်ပိုင်း၊ အနောက်ပိုင်း၊ Eagle Creek၊ Riverside နှင့် ဝက်ဟိုင်းတို့ဖြစ်ပါသည်။ ထိုဒေသတစ်ခုချင်းစီတွင် မိသားစုရေးရာ စင်တာများနှင့် လိုအပ်သည်များကို ထောက်ပံ့ပေးသော ဝန်ထမ်းများရှိသည့် အစုအဖွဲ့များ ပါဝင်ပါသည်။ ပန်းခြံဝန်ထမ်းများသည် ပရိုဂရမ်များဆိုင်ရာ စီမံချက် အစီအစဉ်ဖြင့် တင်ပို့လည်ပတ်ဆောင်ရွက်ကာ အနီးအနား ရုပ်ရွာဝန်းကျင်ရှိ ပန်းခြံများကိုလည်း ကြီးကြပ်ပါသည်။ ရေနှင့်ပတ်သက်သော အရာများရှိသည့် နေရာများဆိုင်ရာ အဖွဲ့သည် ဌာန၏ ပြင်ပနှင့် ရှိတိုင်း ရေနှင့်ပတ်သက်သော အရာများရှိသည့် အဆောက်အအုံများအပေါ် ရေနှင့်ပတ်သက်သည့် အစီအစဉ်ဆိုင်ရာ အဖွဲ့ကိုလည်း ကြီးကြပ်ပါသည်။ ထုတ်လုပ်မှုအနုပညာ အဖွဲ့သည် ဂီတဖျော်ဖြေပွဲများ၊ ရုပ်ရှင်များ၊ ဇာတ်ရုံတိုင်း တင်ဆက်မှုများနှင့် အသံသွင်းမှတ်တမ်းတင်ထားသော ဌာန၏ ပြည့်သွင်း တွေ့ဆုံပွဲများအတွက် အသံပိုင်းထုတ်လုပ်ရေးတို့ကို စီမံဆောင်ရွက်ပါသည်။ စခန်းများနှင့် ပရိုဂရမ်များအဖွဲ့သည် နေချင်းပြန်စခန်းချခရီးများ၊ အားလုံးပါဝင်သော ပရိုဂရမ်များဆွဲမှု၊ ဌာန၏ အစားအသောက်ပရိုဂရမ်များ၊ ကျန်းမာရေးခြင်းခြင်း၊ အနုပညာနှင့် သဘာဝပတ်ဝန်းကျင် အသိပညာပေးခြင်းတို့အတွက် ဖြန့်ဖြူးတင်ဆက်သွယ်မှု ပရိုဂရမ်များကို ကြီးကြပ်ကွပ်ကဲပါသည်။ အသုံးပြုသူဝန်ဆောင်မှု အဖွဲ့သည် ဌာန၏ အသုံးပြုသူဝန်ဆောင်မှု ဖုန်းလိုင်းကို ကိုင်တွယ်ဖြေကြားခြင်း၊ ဖုန်းဖြင့် မှတ်ပုံတင်မှုများကို လုပ်ဆောင်လက်ခံခြင်း၊ အသုံးပြုသူများထံမှ စုံစမ်းမှုများ၊ နေရာအဆောက်အအုံ ငှားရမ်းမှုများအပေါ် အထူးပုံစံအစဉ်ဆိုင်ရာ လျှောက်ထားမှုများ၊ ပုံစံအစဉ်နှင့် မူဝါဒ ကိုက်ညီမှုပိုင်းတို့ကိုလည်း ကိုင်တွယ်ဆောင်ရွက်ပါသည်။

**နည်းဗျူဟာရေးရာ အရာရှိချုပ်** သည် ဌာနဖွဲ့စည်းတတ်ရေး အခွင့်အလမ်းများကို ကြီးကြပ်ခြင်း၊ ဌာန၏ ဘက်စုံလွှမ်းခြုံရေးဆွဲထားသော စီမံချက်ထံရှိ ရည်မှန်းချက်ပန်းတိုင်များသို့ ရောက်ရှိရန် နည်းဗျူဟာများကို ကျင့်သုံးခြင်း၊ အသိအမှတ်ပြုမှုကို ထိန်းသိမ်းခြင်း၊ အဖွဲ့အစည်းအတွက် ပန်းတိုင်နှင့် ပဏာမလုပ်ဆောင်ချက်များ ရေးဆွဲချမှတ်ခြင်းတို့ကို ဆောင်ရွက်ပါသည်။

**စာရင်းစစ်နှင့် နည်းပညာရေးရာ အရာရှိချုပ်**သည် စာရင်းစစ်နှင့် နည်းပညာရေးရာအတွက် ဦးစီးဦးဆောင်ရသည့် ရာထူးတစ်ခု ဖြစ်ပါသည်။ ဤရာထူးပိုင်ရင်သည် ပန်းခြံနှင့် အပန်းဖြေနေရာများဆိုင်ရာ နည်းဗျူဟာ၊ နည်းပညာနှင့် စာရင်းစစ် ဝန်ဆောင်မှုများအား ကြီးကြပ်ခြင်း၊ ညှိနှိုင်းခြင်း၊ မိသားစုရေးရာ၊ ဒီဇိုင်းပိုင်းနှင့် လက်တွေ့ဆောင်ရွက်ခြင်းတို့အတွက် တာဝန်ရှိပါသည်။ ၎င်းသည် မျိုးပြင်၏ IT ဌာနနှင့်လည်း ဆက်သွယ်ဆက်ဆံဆောင်ရွက်ပါသည်။

Indy Parks ၏လက်ရှိ ဖွဲ့စည်းတည်ဆောက်ပုံကို အဓိကအပိုင်းများ၊ အရေးပါသော ရာထူးများနှင့်အတူ အောက်တွင် အသေးစိတ်ဖော်ပြထားပါသည်။

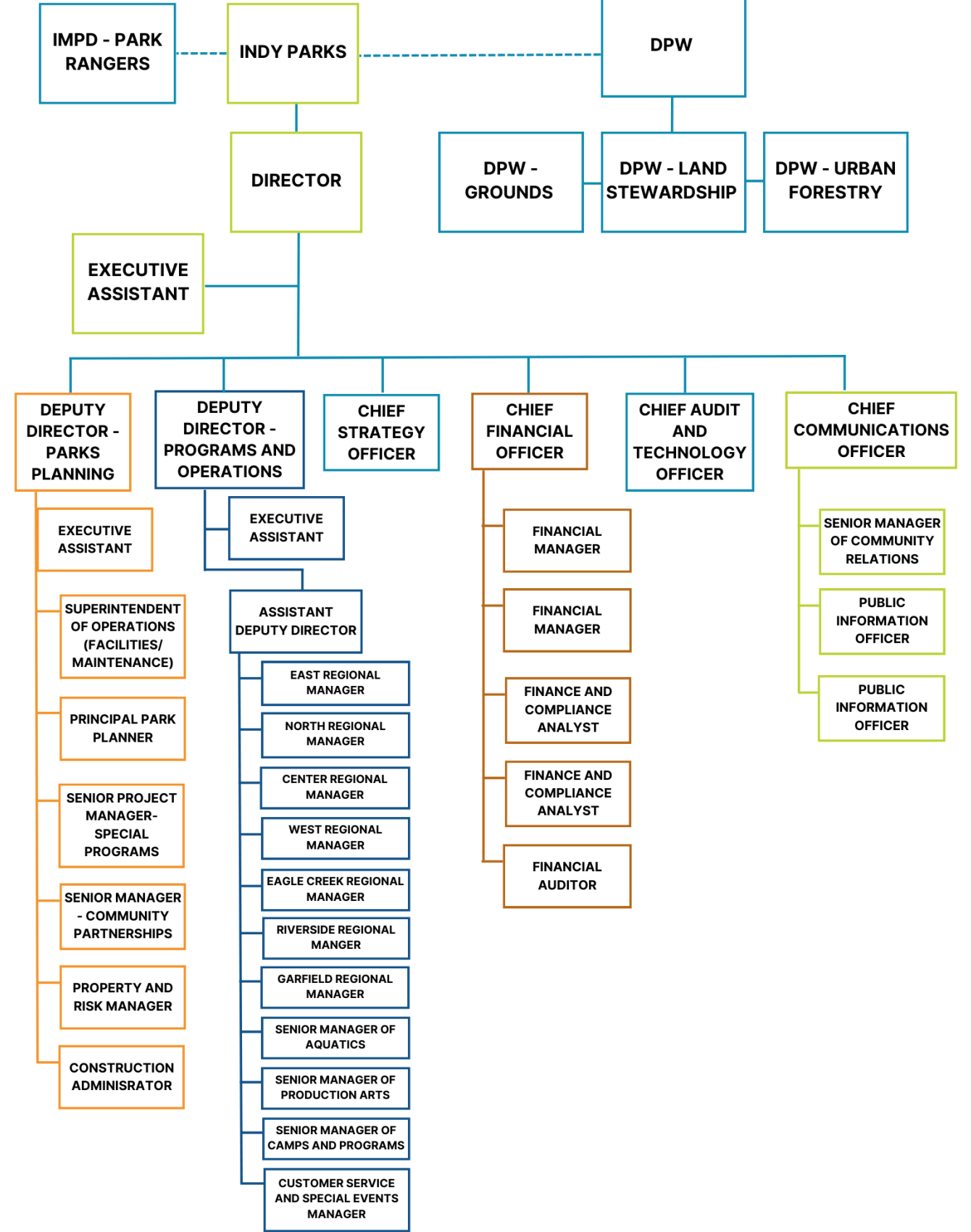

# 1.5 လျှောက်လှမ်းမည့်လမ်းစဉ်၊ ရည်ရွယ်ချက်၊ စံတန်ဖိုးများ နှင့် လူမျိုးရေး သာတူညီမျှမှု

INDY PARKS ၏ လျှောက်လှမ်းမည့်လမ်းစဉ်၊ ရည်ရွယ်ချက်နှင့် စံတန်ဖိုးများမှာ-



## လျှောက်လှမ်းမည့်လမ်းစဉ်

အားလုံးအတွက် အဓိပုဟယ်ပညာဉာဏ်ကောင်းမွန်သည့် အတွဲအကဲများ ပေးစွမ်းနိုင်ရန်



## မျှော်မှန်းချက်

ပိုမိုကျန်းမာသော ဘဝများ၊ စိတ်ဓာတ်လုံ့ဆော်ပေးနိုင်သော အတွဲအကဲများနှင့် တက်ကြွလှုပ်ရှားသော အသိုက်အဝန်းများ

## အဖွဲ့အစည်း၏ စံတန်ဖိုးများ



**အားလုံးတန်းတူပါဝင်နိုင်မှု** - ကွဲပြားစုံလင်မှုကို ကျွန်ုပ်တို့ တန်ဖိုးထားဂုဏ်ပေးပြီးကျွန်ုပ်တို့၏ အဖွဲ့အစည်းများ အတွင်းနှင့် ကျွန်ုပ်တို့ ဝန်ဆောင်မှုပေးနေသော ရပ်ရွာလူထုအတွင်း အားလုံးပါဝင်နိုင်ရေးအပေါ် သက်ရောက်မည့် အဟန့်အတားများကို ဖယ်ရှားရန် ရည်ရွယ်ပါသည်။ Indy Parks သည် လူမျိုး၊ အသက်အရွယ်၊ လိင်၊ လူမှုစီးပွား အခြေအနေ၊ စွမ်းဆောင်နိုင်မှု သို့မဟုတ် ခံယူရပ်တည်ချက် မည်သို့ရှိသည်ဖြစ်စေ အားလုံးကို သဘာဝတရားနှင့် ထိတွေ့ရန်၊ လူမှုပတ်ဝန်းကျင်နှင့် ထိတွေ့ရန်၊ မိမိကိုယ်ကို သိရှိနားလည်ရန် ကြံ့ခိုင်လျက်ရှိပါသည်။



**ပျော်ရွှင်မှု** - ကျွန်ုပ်တို့သည် မိမိတို့ပုဂ္ဂိုလ်ရေးအရ အရာများအပေါ် စိတ်အားထက်သန်သလို နှစ်သက်သဘောကျ ပါသည်။ ကျွန်ုပ်တို့ ဝန်ဆောင်မှုပေးနေသူများကို လေးစားဂုဏ်ပေးပြီးထိထွက်ဖန်တီးနိုင်စွမ်း၊ လေ့လာသင်ယူရေး၊ ပေါင်းစည်းချိတ်ဆက်ရေးနှင့် စစ်မှန်သော အတွဲအကဲများ ရရှိရေး ဆောင်ရွက်ပါသည်။



**ပူးပေါင်းဆောင်ရွက်မှု** - ကျွန်ုပ်တို့သည် အဖွဲ့အစည်းအတွင်း အဖွဲ့တစ်ဖွဲ့အဖွဲ့ အတူတကွအလုပ်လုပ်ရန် ကြိုးပမ်း နှုတ်ပြန်ကျွန်ုပ်တို့၏ ရပ်ရွာလူထုအတွင်း အစုအဖွဲ့ဝင်များ၊ ဆက်စပ်ပတ်သက်နေသူများနှင့် စဉ်ဆက်မပြတ် ထိတွေ့ ဆက်ဆံပါသည်။



**ကျွန်ုပ်တို့၏ ပြုမူမှု** - ကျွန်ုပ်တို့၏ ပညာသို့မဟုတ်မရောက်ရှိရုံမျှသာမက ကျွန်ုပ်တို့၏ ပြုမူမှုများအနေဖြင့် ကျွန်ုပ်တို့သည် ပန်းခွက် များနှင့် စိမ်းလန်းသော နေရာများအား အနာဂတ်မျိုးဆက်သစ်များ လက်ဆင့်ကမ်းအသုံးပြုနိုင်ရန်အတွက် ရေရှည် တည်တံ့အောင် ထိန်းသိမ်းရန် ကတိကဝတ်ထားရှိပါသည်။ ကျွန်ုပ်တို့အဖွဲ့အစည်း၏ ကြံ့ခိုင်မှုများအနေဖြင့် ကျွန်ုပ်တို့သည် မိမိတို့ဝန်ဆောင်မှုပေးနေသော ရပ်ရွာလူထု၏ လိုအပ်ချက်များအား ဖြည့်ဆည်းပေးရန်နှင့် Indy Parks အဖွဲ့ကို ဂရုစိုက်လေးစားခြင်းအားဖြင့် ကျွန်ုပ်တို့အဖွဲ့အစည်း ပိုမိုအားကောင်းခိုင်မာလာစေရန် ရပ်တည် လုပ်ဆောင်ပါသည်။



# လူမျိုးရေးရာ သာတူညီမျှရေး ထုတ်ပြန်ချက်

Indy Parks သည် ကျွန်ုပ်တို့ ဝန်ဆောင်မှုပေးနေသော ယဉ်ကျေးမှုပေါင်းစုံသည် အသိုက်အဝန်းကို ပိုမိုကောင်းမွန်စွာ ထင်ဟပ်စေမည့် အနာဂတ် စီမံချက်ရေးဆွဲမှုတွင် လူမျိုးရေးရာ သာတူညီမျှရေး ဦးတည်ချက်တစ်ရပ် ချမှတ်ခြင်းဖြစ်ပါသည်။ Indianapolis မြို့ကို တက်ကျွန်ုပ်တို့ ပါဝင်နေသည့် ကောင်းမွန်သော တစ်သက် နှစ်သက်အတွက် လုပ်ဆောင်ရာတွင် ဦးဆောင်မည်ဖြစ်ပါသည်။ ကျွန်ုပ်တို့သည် ပရိုဂရမ်များ၊ လူထုသဘာဝအဆင်ပြေရေး ဝန်ဆောင်မှုများနှင့် စိမ်းလန်းသောဧရိယာများအား သာတူညီမျှစွာ အားလုံးတစ်ပါးပေးပြီး ပိုမိုစေ့ဆော်ပေးနိုင်ရန် အားစိုက်လုပ်ဆောင်ပါသည်။ ကျွန်ုပ်တို့သည် ဘက်စုံလွှမ်းခြုံမှု၊ ဝယ်ယူမှု၊ မိတ်ဖက်ပုံပြု၊ လူသစ်ခန့်အပ်မှု၊ ဝန်ထမ်းလေ့ကျင့်သင်တန်းနှင့် ရာထူးတိုးတက်မှုအပေါ် အထူးအာရုံစိုက်ပြီး မူဝါဒနှင့် အလေ့အကျင့်များအား အာရုံစိုက်အလေးထားခြင်းဖြင့် ပိုမိုသာတူညီမျှမှုရှိသော အလုပ်ခွင်တွင် ဝင်ရောက်စေရန်ကို ဖော်ထုတ်သတ်မှတ်ကာ ရင်းနှီးမှုပြန်ရန် ကြိုးပမ်းနေပါသည်။

# သာတူညီမျှပြီး အားလုံးပါဝင်နိုင်သော ပန်းခြံနှင့် အပန်းဖြေနေရာများဆိုင်ရာ စနစ်

လူတိုင်းသည် ဘေးကင်းလုံခြုံစွာ၊ ကောင်းစွာပြုစုထိန်းသိမ်းထားသော၊ နှေးကွေးစွာကျင့်သုံးမှုရှိသော ပန်းခြံနှင့် စိမ်းလန်းသော ဧရိယာများသို့ သွားရောက်ခွင့် ရရှိပါသည်။ အားလုံးအတွက် Indy Parks ၏ မျှော်မှန်းချက်သည် အရည်အသွေးရှိ ပန်းခြံများ၊ စိမ်းလန်းသောဧရိယာများ၊ နေရာအဆောက်အအုံများ၊ ပရိုဂရမ်များနှင့် ဝန်ဆောင်မှုများကို ပန်းခြံအသုံးပြုတိုင်း၏ လူမျိုး၊ အသက်အရွယ်၊ လိင်၊ လူမှုစီးပွား အခြေအနေ၊ စွမ်းဆောင်နိုင်မှု သို့မဟုတ် ခံယူရပ်တည်ချက် သို့မဟုတ် စာပိုက်နှင့် မည်သို့ရှိသည်ဖြစ်စေ တန်းတူညီမျှစွာ ပံ့ပိုးပေးရန် ဖြစ်ပါသည်။

ပန်းခြံနှင့် အပန်းဖြေနေရာများဆိုင်ရာ သာတူညီမျှမှုတွင် ပင်ကိုဉာဏ်အရ လူမျိုးရေးဆွဲခြင်းနှင့် သမိုင်းနှင့်ချိခွဲသော မတရားမှုများက ဖြောင့် ပန်းခြံနှင့် စိမ်းလန်းသောဧရိယာများသို့ သွားရောက်အပန်းဖြေခွင့်ရရင်းတွင် မမျှတမှုများ မည်သို့တည်ရှိလာကြောင်း နားလည်ခြင်းဖြင့် စတင်ရပါသည်။ အဖွဲ့တစ်ဖွဲ့အဖွဲ့အနေဖြင့် ကျွန်ုပ်တို့သည် ကျွန်ုပ်တို့၏အသိုက်အဝန်းများ ကျင့်သုံးခဲ့သည့် မမျှတမှုများအကြောင်း လေ့လာသိရှိရန်နှင့် နားလည်သဘောပေါက်စေရန် အားစိုက်ထားသကဲ့သို့ ကျွန်ုပ်တို့၏ ပန်းခြံများ၊ ပရိုဂရမ်များနှင့် ဝန်ဆောင်မှုများအား တန်းတူသွားရောက်အပန်းဖြေခွင့်ရှိရေး လုပ်ဆောင်နေပါသည်။ Indy Parks ၏ ဘက်စုံလွှမ်းခြုံရေးဆွဲထားသော စီမံချက်ကို သာတူညီမျှရေးနှင့် အားလုံးပါဝင်နိုင်ရေး အလေးထားဦးတည်ချက်၊ ရပ်ရွာလူထုကို ပထမဦးစားပေးသည့် စိတ်ထားတို့ဖြင့် ဖန်တီးထားခြင်းဖြစ်ပါသည်။ ကျွန်ုပ်တို့ အသစ်ချမှတ်လိုက်သည့် လျှောက်လှမ်းမည့်လမ်းစဉ်၊ မျှော်မှန်းချက်၊ စီမံခန့်ခွဲမှုများနှင့် ဤစီမံချက်၏ ပန်းတိုင်များ၊ ရည်မှန်းချက်များကို အဆိုပါအလေးထားဦးတည်ချက်ဖြင့် ချိန်ထိုးဖော်ဆောင်ရန် အလွန်အရေးကြီးပါသည်။

ကျွန်ုပ်တို့ပန်းခြံများ၏ အနာဂတ်အတွက် ဆက်လက်ရင်းနှီးမှုပြန်ရာတွင် ဒေတာနှင့် အထောက်အကူပြုရိယာများကို ဆက်လက်အသုံးပြုပေးခြင်းဖြင့် လူထုနှင့် ဝန်ထမ်းများအား ထိတွေ့ဆက်ဆံရေး၊ အားလုံးအတွက် Indy Parks မျှော်မှန်းချက်မှတစ်ဆင့် မျှော်မှန်း၏ ဌာနများ၊ ခရီးဆောင်များ၊ မိတ်ဖက်များနှင့် ဆက်စပ်ပတ်သက်သူများ အပူပြုအလှူပေးခြင်း ဆောင်ရွက်ရေးတို့ကိုလည်း ဦးစားပေးပါမည်။



အောက်ဖော်ပြပါသည် နိုင်ငံလုံးဆိုင်ရာ အပန်းဖြေနေရာများနှင့် ပန်းခြံများ အသင်းအဖွဲ့ (NRPA) က သာတူညီမျှမှုရှိစွာ ပန်းခြံအသုံးပြုခြင်း ရရေး ဟူသည်ကို ချမှတ်ထားသည့် လက်တွေ့ကျင့်သုံးနိုင်သော အဓိပ္ပာယ်ဖွင့်ဆိုချက်တစ်ရပ် ဖြစ်ပြီး Indy Parks က ၎င်းကို လမ်းညွှန်အဖြစ်သို့မည်ဖြစ်ပါသည်။

အရည်အသွေးရှိ ပန်းခြံများနှင့် စိမ်းလန်းသောဧရိယာများ၊ အပန်းဖြေအနားယူရာ နေရာအဆောက်အအုံများအပြင် လူတိုင်းအတွက် ဘေးကင်းပြီးအားလုံးပါဝင်နိုင်သကဲ့သို့ ယဉ်ကျေးမှုအရ သင့်တော်ကောင်းမွန်သည့် ပရိုဂရမ်များ သင့်တင့်မျှတသော အရေအတွက်တစ်ခုရှိရေး၊ နီးကပ်မှုနှင့် ထိတွေ့ချိတ်ဆက်နိုင်မှု ရှိရေး။ လူအများအနုပညာ သင့်တင့်မျှတသော သွားရောက်အပန်းဖြေခွင့်ကို ရရှိလာသောအခါ ကျွန်ုပ်တို့၏ ကျန်းမာရေးနှင့် လူမှုရေးဆိုင်ရာ ကောင်းမွန်အဆင်ပြေမှု တိုးတက်လာကာ ကျွန်ုပ်တို့အသိုက်အဝန်းများအနေဖြင့် ပတ်ဝန်းကျင်၊ လူမှုရေးနှင့် စီးပွားရေးဆိုင်ရာ စိန်ခေါ်မှုများမှ ကာကွယ်နိုင်ပြီးပိုမိုကောင်းစွာ ပြန်လည်ရပ်တည်လာနိုင်ပါသည်။

# 1.6 ရပ်ရွာလူထု၏ အခြေခံအချက်အလက်များဆိုင်ရာ အနှစ်ချုပ် တင်ပြချက်

## ခြုံငုံသုံးသပ်ချက်

ဤဆန်းစစ်ချက်၏ ရည်ရွယ်ချက်သည် ဌာနအား ကျွန်ုပ်တို့ ဝန်ဆောင်မှုပေးနေသော ရပ်ရွာလူထုအပေါ် အတွင်းကျကျ သိမြင်နားလည်နိုင်စေရန်အတွက် ပံ့ပိုးပေးရန်နှင့် မြှင့်တင်မှုများကို လိုအပ်ချက်များကို သာတူညီမျှစွာ ဖြေရှင်းဆောင်ရွက်ပေးရန် အသင့်တော်ဆုံးဖြစ်သည့် ပန်းခဲပြင်ပိုမိုအင်ဂျင်နီယာများနှင့် ပရိုဂရမ်/ဝန်ဆောင်မှု အမျိုးအစားများကို ပိုမိုကောင်းမွန်စွာ နားလည်နိုင်စေရန် ဖြစ်ပါသည်။

## နယ်မြေ အသိအမှတ်ပြုမှု

တရားဝင် အသိအမှတ်ပြုထုတ်ပြန်ချက်အရ လက်ရှိ ကျွန်ုပ်တို့ အသုံးပြုနေသော နယ်မြေသည် မီရာမီ၊ ပိုတာဝါတိုမီနှင့် ရှင်နီလူမျိုးများ၏ အစဉ်အဆက်နေထိုင်ရာ နယ်မြေ ဖြစ်ကြောင်း ကျွန်ုပ်တို့က လေးစားသမှုဖြင့် အသိအမှတ်ပြုပါသည်။ သမိုင်းကကြောင်းတွင် ရှိခဲ့သော၊ ဖြစ်ပွားခဲ့သော ဖြစ်ရပ်များအား မဆုတ်မနစ် ကျင့်ကြံ တင်ဆက်ခဲ့နိုင်သော ကြောင့် မျိုးဆက်များအတွက် ဤနယ်မြေကို အထူးဂရုစိုက်စောင့်ရှောက်မှုအပေါ် ဌာနတိုင်းရင်းသား ရပ်ရွာအဖွဲ့များအား ချီးကျူးဂုဏ်ပူ၍ အလွန်လေးစားပါသည်။ ပန္နလည် ပရိသတ်များကို ဦးတည်ဆောင်ရွက်ရန်နှင့် သာတူညီမျှသော အားလုံးပါဝင်နိုင်သော ရပ်ရွာအဖွဲ့များ ထူထောင်ရန် အခြေခံ ကတိကဝတ်တစ်ရပ်အနေဖြင့် ဌာနတိုင်းရင်းသားလူမျိုးများ၏ သဘာဝထားများနှင့် အချုပ်အခြာအာဏာကို ထိန်းသိမ်းရန် ကျွန်ုပ်တို့က ကျိုးကြောင်းပြုပါသည်။

## 10-မိနစ် လမ်းလျှောက်ရသော

U.S ရှိ မြို့များတွင် နေထိုင်သူတိုင်းသည် ၎င်းတို့၏ နေအိမ်မှ 10 မိနစ် လမ်းလျှောက်ရသော အကွာအဝေးတွင်ရှိသည့် အရည်အသွေးမြင့် ပန်းခဲပြင် အသုံးပြုနိုင်သည့် ကြွေးမြီ The Trust for Public Land က အခိုင်အမာ ယုံကြည်ပါသည်။ ဤရည်မှန်းချက် လက်တွေ့ဖြစ်လာစေရန် အားလုံးအတွက် စိမ်းလန်းသော နေရာများ ပိုမိုအသုံးပြုနိုင်ရန်နှင့်ပတ်သက်၍ မြို့များအား အကူအညီပေးရန် ဦးတည်သော "10-မိနစ် လမ်းလျှောက် ပရိုဂရမ်" ကို ၎င်းတို့က စတင်ခဲ့ပါသည်။ The Trust for Public Land က သုတေသန လုပ်ဆောင်ခဲ့ပါသည်။ ထိုသုတေသနတွင် လူမှုဖွံ့ဖြိုးတိုးတက်မှု အများစုပါသော ဦးရေအတွက် ဖြည့်ဆည်းဆောင်ရွက်ပေးသည့် ပန်းခဲပြင်သည် ပျမ်းမျှအားဖြင့် လူမှုဖွံ့ဖြိုးတိုးတက်မှုအတွက် အဓိက ဝန်ဆောင်မှုပေးသော ပန်းခဲပြင်အစား၏ တစ်ဝက်သာရှိကြောင်း ဖော်ပြထားပါသည်။ အရွယ်အစား ပိုသေးသော်လည်း ထိုပန်းခဲပြင်သည် မျှော်မှန်းထားသည့်ထက် လူဦးရေ ငါးဆနီးပါးကို ဝန်ဆောင်မှုပေးပါသည်။ ထို့ပြင် ဝင်ငွေနည်းပါးသော အိမ်ထောင်စုလူဦးရေများကို အဓိက ဝန်ဆောင်မှုပေးသည့် ပန်းခဲပြင်သည် ပျမ်းမျှအားဖြင့် ဝင်ငွေများသော အိမ်ထောင်စုလူဦးရေများကို ဝန်ဆောင်မှုပေးသည့် ပန်းခဲပြင်ထက် လေးဆ ပိုသေးပါသည်။

လက်ရှိ စာရင်းဇယားများအရ Indianapolis ရှိ နေထိုင်သူ 36% တွင်သာ ၎င်းတို့၏ နေအိမ်မှ 10 မိနစ် လမ်းလျှောက်ရသော အကွာအဝေးတွင်ရှိသည့် ပန်းခဲပြင်ကြွေးမြီ ဖော်ပြထားပါသည်။ ဤရာခိုင်နှုန်းကို ကြည့်ခြင်းဖြင့် တစ်နိုင်လုံး အတိုင်းအတာ ပျမ်းမျှတန်ဖိုး 55% အောက် သိသိသာသာ လျော့ကျကြောင်း တွေ့ရပါသည်။

<https://www.tpl.org/> တွင် "10-မိနစ် လမ်းလျှောက် ပရိုဂရမ်" နှင့်ပတ်သက်သည့် ထပ်ဆောင်းအချက်အလက်များကို တွေ့နိုင်ပါသည်။

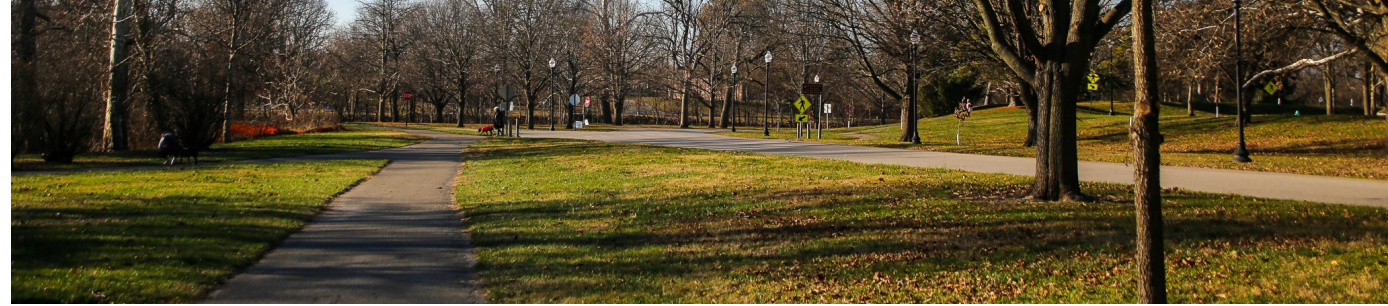

# လူဦးရေဆိုင်ရာ အချက်အလက်များ

လူဦးရေဆိုင်ရာ အချက်အလက် ပိုင်းခြားစိစစ်မှုသည် အသက်အရွယ်အပိုင်းအခြားများ၊ လူမျိုး၊ မျိုးနွယ်စုနှင့် ဝင်ငွေအဆင့်များ အပါအဝင် မြို့နေ လူဦးရေ၏ ဝိသေသလက္ခဏာများကို ဆန်းစစ်သော အစီရင်ခံစာတစ်ခု ဖြစ်ပါသည်။ ဤသည်က မြို့နေ လူဦးရေတစ်ရပ်လုံးကို လွှမ်းမိုးခြင်းအားဖြင့် ခန့်မှန်းဖော်ပြချက်များကို ဖန်တီးရန် သမိုင်းကကြောင်းဆိုင်ရာ ပုံစံအရများကို သုံးပါသည်။ သို့သော် ပိုင်းခြားစိစစ်မှု ပြုလုပ်နေစဉ်အတွင်း သို့မဟုတ် ပြုလုပ်ပြီးနောက် ဖြစ်ပေါ်လာသည့် ကျိမ္မာခြင်းအခင်းအကြောင်းအရာများသည် ဤခန့်မှန်းဖော်ပြချက်၏ ခိုင်မာမှုအပေါ် သက်ရောက်မှု ရှိနိုင်ပါသည်။

အောက်ပါ အချက်အလက်ပြုစုထားချက်သည် 2022 ခုနှစ်အတွက် လက်ရှိခန့်မှန်းချက်များပေါ် အခြေခံ၍ မြို့နေ လူဦးရေကို အကျဉ်းချုပ်ဖော်ပြထားပါသည်။ အသေးစိတ်အပြည့်အစုံကို အစီရင်ခံစာ အပြည့်အစုံရှိ ရပ်ရွာလူထု၏ အခြေခံအချက်အလက်များ အပိုင်းတွင် ဖော်ပြထားပါသည်။

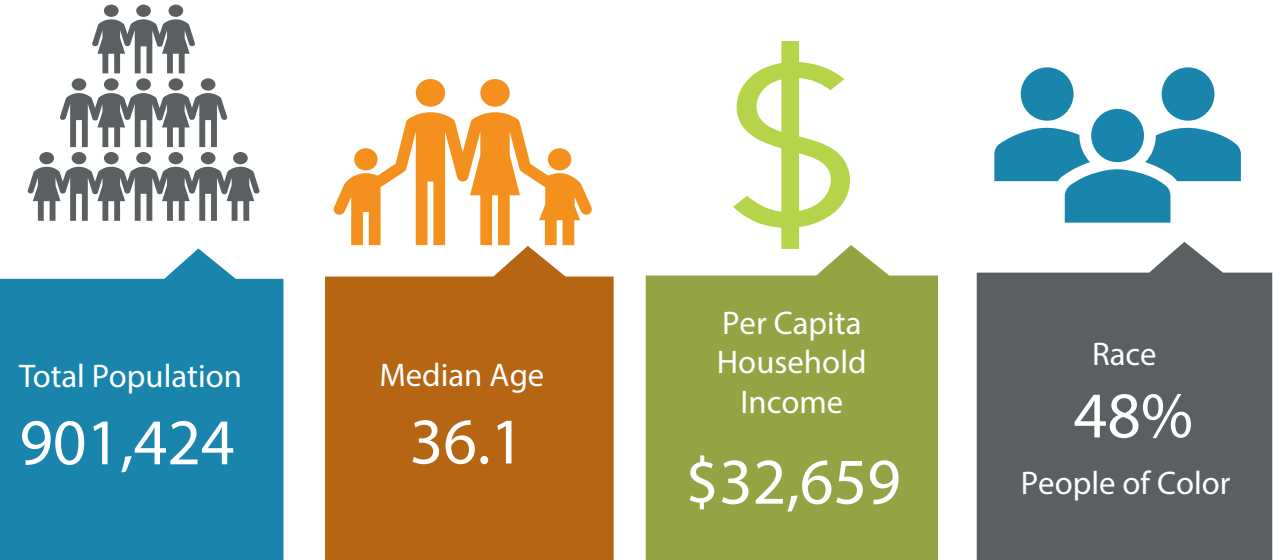

### နည်းစနစ်

ပိုင်းခြားစိစစ်မှုသည် ဖော်ပြပါရင်းမြစ်နှစ်ခုမှ လူဦးရေအချက်အလက် ဒေတာများကို သုံးပါသည် - U.S. Census Bureau နှင့် Environmental Systems Research Institute, Inc. (ESRI) ၊ ပထဝီဝင် အချက်အလက် စနစ်များနှင့် လူဦးရေဆိုင်ရာ ခန့်မှန်းဖော်ပြချက်များကို အထူးပြုသော သုတေသနနှင့် ဖွံ့ဖြိုးတိုးတက်ရေး အဖွဲ့အစည်း။ ဒေတာကို 2022 ခုနှစ်၊ ဇူလိုင်လတွင် ရယူထားပြီး 2020 သန်းခေါင်စာရင်းတွင် မှတ်တမ်းတင်ထားသော လက်တွေ့ကိန်းဂဏန်းများကို ကိုးကားထားပါသည်။ ESRI သည် 2022 ခုနှစ် လက်ရှိ လူဦးရေ ခန့်မှန်းရန်သာမက 2027 ခုနှစ်အတွက် 5-နှစ်တာ ခန့်မှန်းဖော်ပြချက်ကို ခန့်မှန်းရန် ဤဒေတာကို သုံးပါသည်။ အကဲဖြတ်အဖွဲ့သည် 2032 ခုနှစ်နှင့် 2037 ခုနှစ်တွင် 10 နှစ်နှင့် 15-နှစ် တာ ခန့်မှန်းဖော်ပြချက်အတွက် လူဦးရေဆိုင်ရာ လက္ခဏာရပ်များကို ခန့်မှန်းရန် တန်ဖိုးများအကဲဖြတ် မျဉ်းမကြောင်းသုံး ခန့်မှန်းတွက်ချက်မှုကို သုံးပါသည်။

### လူဦးရေဆိုင်ရာ ပိုင်းခြားစိစစ်မှု နယ်နိမိတ်

လူဦးရေဆိုင်ရာ ပိုင်းခြားစိစစ်မှုအတွက် အောက်တွင်ပြထားသော မျဉ်းနယ်နိမိတ်များကို သုံးပါသည်။

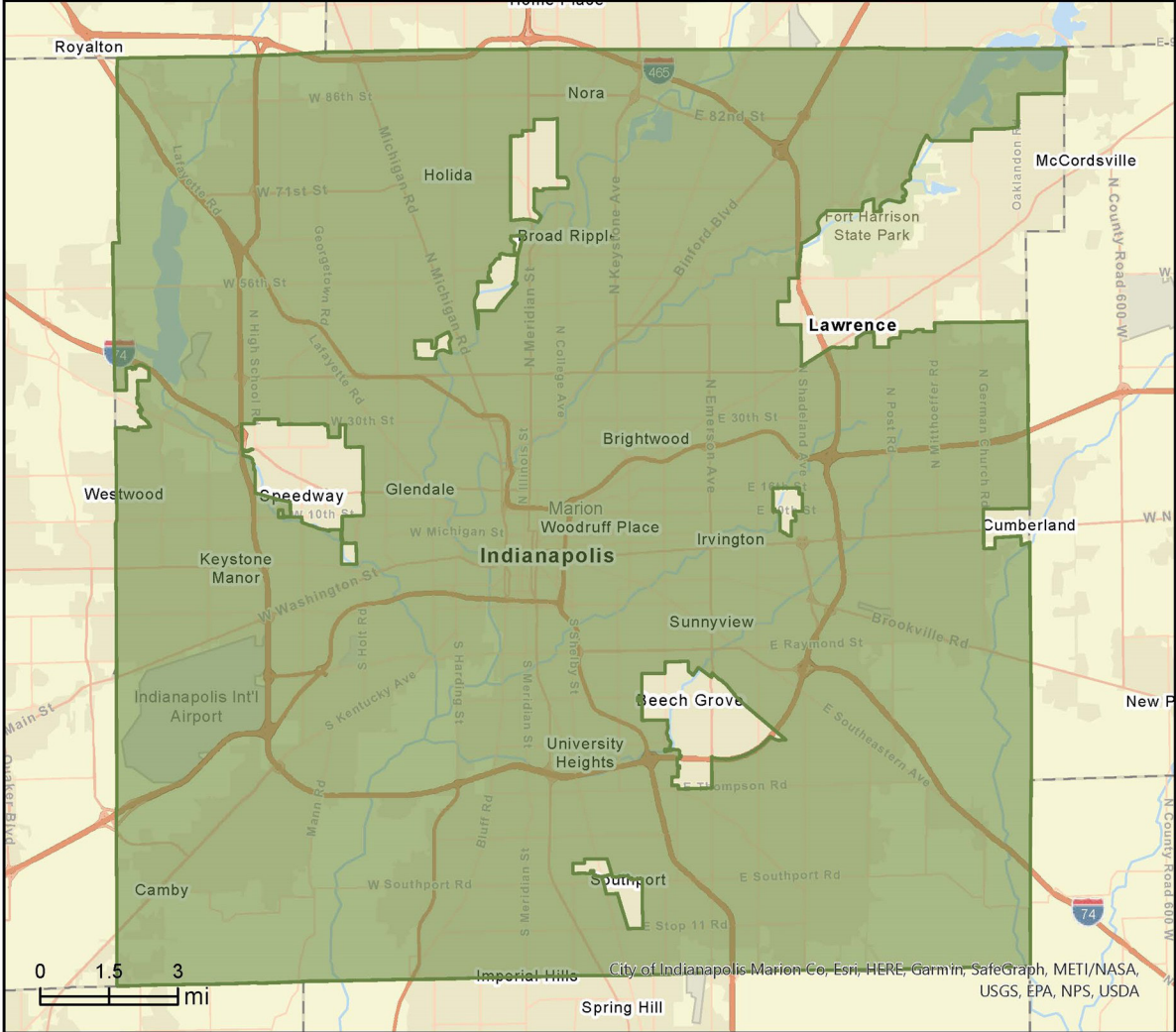

### အဓိကလေ့လာတွေ့ရှိချက်များ

**လူဦးရေ များလာမှု:** 2037 ခုနှစ်တွင် နေထိုင်သူလူဦးရေ 1 သန်း နီးပါး ခန့်မှန်းထား၍ အမျိုးမျိုးသော ကြီးကြားလာမည့် ရပ်ရွာလူထု၏ လိုအပ်ချက်များကို ဖြည့်ဆည်းရန်အတွက် ပန်းခြံအသစ်များ ထပ်ဆောက် ခြင်း၊ ရိပ်ဦးဘား နေရာများကို ချဲ့ထွင်ခြင်းနှင့် ပရိုဂရမ်များနှင့် ဝန်ဆောင်မှု အသစ်များ ဖန်တီးခြင်းတို့ လုပ်ဆောင်ကာ မျှခြေအဖွဲ့အစည်း ပန်းခြံနှင့် အပန်းဖြေ နေရာများကို ချဲ့ထွင်ပြီးဖွံ့ဖြိုးအောင် ဆောင်ရွက်ရပါမည်။

**အသက်အရွယ်ကွဲပြားမှုနှင့် လူဦးရေ-** အသက် 55 နှစ်နှင့်အထက် နေထိုင်သူ ရာခိုင်နှုန်းသည် လက်ရှိ 27% မှ 2037 ခုနှစ်တွင် 31% အထိ တိုးမြှင့်လာမည်ဟု ခန့်မှန်းရသောကြောင့် ပန်းခြံများနှင့် အပန်းဖြေနေရာ များသည် လူကြီးများ၏ သီးခြားလိုအပ်ချက်များကို ဖြည့်ဆည်းရန် လိုအပ်ပါသည်။ ဤသည်တွင် မျိုးဆက်တစ်ခုနှင့်တစ်ခုအကဲဖြတ် ချိတ်ဆက် ဆောင်ရွက်မှုအတွက် အခွင့်အလမ်းများ၊ သက်ကြီးရွယ်အို အားကစား အတန်းများနှင့် လူမှုလုပ်ငန်းများကဲ့သို့ အသက်အရွယ်ရလာသည်နှင့်အတူ ကိုယ်ထူကိုယ်ထ ဆောင်ရွက်နိုင်စွမ်းကို အထောက်အပံ့ပေးသည့် ပရိုဂရမ် များနှင့် ဝန်ဆောင်မှုများ ပံ့ပိုးခြင်း ပါဝင်ပါသည်။

**မျိုးနွယ်စု မတူကွဲပြားမှု-** 2032 ခုနှစ်တွင် လူမျိုးဟုတ်သည့် ဦးရေ သည် လူများစု ဖြစ်လာရန် ခန့်မှန်းထားပါသည်။ ပန်းခြံနှင့် အပန်းဖြေ နေရာများသည် ကြီးကြားလာသော မတူကွဲပြားမှုများရှိရာ ရပ်ရွာလူထု၏ လိုအပ်ချက်များကို ဖြည့်ဆည်းရန်အတွက် အားလုံးပါဝင်နိုင်ရန်နှင့် ယဉ်ကျေးမှုအရ သတိထားဆင်ခြင်ရန် လိုအပ်ပါသည်။ ဤသည်တွင် အမျိုး မျိုးသမား တိုင်းရင်းသားလူမျိုးများနှင့် ယဉ်ကျေးမှု အဖွဲ့များ၏ လိုအပ်ချက် များနှင့် စိတ်ဝင်စားမှုများကို ဖြည့်ဆည်းပေးပြီး နေထိုင်သူအားလုံးအတွက် လက်လှမ်းမီစေ၍ ကျိန်ပြုပေးသည့် ပန်းခြံများနှင့် ပံ့ပိုးမှုအင်ဂျင်နီယာများ ဖြစ်လာစေမည့် ပရိုဂရမ်များ၊ ပွဲများနှင့် ဝန်ဆောင်မှုများကို ပံ့ပိုးခြင်း ပါဝင် ပါသည်။

**ဝင်ငွေ ကွာဟချက်များ-** တစ်နိုင်လုံး အတိုင်းအတာ ပျမ်းမျှတန်ဖိုး အောက် လျော့နည်းသော မျိုးနွယ်စု လူတစ်ဦး၏ ဝင်ငွေနှင့် ပျမ်းမျှ အိမ်ထောင်စုဝင်ငွေတို့ ရှိနေသည့်အတွက် အချိန်ခွဲခြားခြင်းနှင့် အပန်းဖြေ ပရိုဂရမ်များတွင် ပါဝင်ရန် သို့မဟုတ် အချိန်ပိုမိုအင်ဂျင်နီယာများကို အသုံးပြု ရန် မတတ်နိုင်သည့် နေထိုင်သူများ ရှိကောင်းရှိနိုင်ပါသည်။ ဤပြဿနာ ကို ဖြေရှင်းရန်အတွက် ဌာနက အားလုံးအတွက် အပန်းဖြေခွင့်များကို ပေးစွမ်းနိုင်ရန် ကုန်ကျစရိတ်နည်းသော သို့မဟုတ် အခမဲ့ ပရိုဂရမ်များဖြင့် ရယူသုံးစွဲခွင့် ဟန်ချက်ညီရင်းနှင့် ရပ်ရွာအဖွဲ့အစည်းများ၊ ပံ့ပိုးသူများနှင့် အတူ မိတ်ဖက်ပုဂ္ဂိုလ်များ ရှာဖွေဖော်ဆောင်ခြင်းဖြင့် ဘဏ္ဍာရေး တည်တံ့မှုကို ထည့်သွင်းစဉ်းစားသင့်ပါသည်။

**အားလုံးပါဝင်ရေး-** မျှတစွာ ပြည့်ပမာ နေထိုင်သူများ၊ အင်ဂျင်နီယာ စကား မပခြာသူများနှင့် မသန်စွမ်းများသည် ပျမ်းမျှထက်ပိုသော ရာခိုင်နှုန်းတစ်ခုစာ နေထိုင်ကဏ္ဍကဏ္ဍ ပန်းခြံနှင့် အပန်းဖြေ နေရာများသည် ထိုအဖွဲ့အစည်းများ၏ လိုအပ်ချက်များကို ဖြည့်ဆည်းရန်အတွက် အားလုံးပါဝင်၍ လက်လှမ်းမီနိုင်စေရန် လိုအပ်ပါသည်။ ဤသည်တွင် ဘာသာစကားနှစ်မျိုးပြောသူကလေးနှင့် နှစ်ဘာသာပြော ဝန်ထမ်းများ ပံ့ပိုးခြင်း၊ လိုက်လျာညီထွေဖွဲ့စည်းသော အားလုံးအကျိုးဝင်သော ပရိုဂရမ်များ ပံ့ပိုးခြင်းနှင့် မသန်စွမ်းသူတိုင်း အတွက် လက်လှမ်းမီ အသုံးပြုနိုင်သည့် ပံ့ပိုးမှုများ ဖြစ်ပေါ်စေရေးတို့ ပါဝင်ပါသည်။

**ကောင်းမွန်သင့်တော်သော အားကစားများပေါ် အာရုံစိုက်ခြင်း-** တကွကသိုလ်များတွင် Pickleball အားကစားအတွက် ကြီးကြားလာ သော ပါဝင်ကစားမှုအရေများ၊ ဂိမ်းစက်နှင့် သယ်ယူရလွယ်သော ဗီဒီယိုဂိမ်း/အီလက်ထရောနစ် ဂိမ်းများနှင့် Esport ဂိမ်း ပရိုဂရမ် များ၏ နာမည်ကြီးမှုအရ ပန်းခြံနှင့် အပန်းဖြေနေရာများအတွင်း ကစားနေကျမဟုတ်သော ဤအားကစားအစီအစဉ်များအတွက် တောင်းဆိုမှု များလာကြောင်း အကဲဖြတ်ထားပါသည်။

**ထပ်ဆောင်း လမ်းကြောင်းများနှင့် ချိတ်ဆက်မှုတွင် ရင်းနှီးမြှုပ်နှံ ခြင်း-** ခြေလျင်လမ်းလျှောက်အားကစားအတွက် Market Potential Index (MPI) ရမှတ် နည်းသော်လည်း ရပ်ရွာလူထု၏ အကဲဖြတ်ပါဝင်မှု လုပ်ငန်းကို ထည့်သွင်းစဉ်းစားသည့်အခါ ထပ်ဆောင်း လမ်းကြောင်း များနှင့် ချိတ်ဆက်မှုအတွက် ထောက်ခံမှု အားကောင်းပါသည်။ ထပ် ဆောင်း လမ်းကြောင်းများနှင့် ချိတ်ဆက်မှုတွင် ရင်းနှီးမြှုပ်နှံခြင်း ဖြစ် ခြေလျင်လမ်းလျှောက်အားကစားအတွက် MPI ရမှတ် မမြင့် ကောင်းမမြင့်နိုင်ပြီး ပိုမိုလူကြိုများသော အစီအစဉ်တစ်ခု ဖြစ်လာနိုင် ပါသည်။

**ပန်းခြံများနှင့် စိမ်းလန်းသော နေရာများ အသုံးပြုနိုင်ရေး ကွာဟချက်-** ဌာနအနေဖြင့် ပိုမိုသေးငယ်သော ပန်းခြံအရွယ်အစား များနှင့် ပိုမိုအိုဟောင်းသော လူထုသဘာဝအဆင်ပြေရေး ပံ့ပိုးမှု များ ရှိရာ လူမျိုးဟုတ်သူများနှင့် ဝင်ငွေနည်းပါးသည့် အိမ်ထောင်စု အများစုရှိသော အနီးအနားဝန်းကျင်များတွင် ချဲ့ထွင်မှုနှင့် တိုး မှည့်မှုကို ဦးစားပေး ဆက်လက်လုပ်ဆောင်သင့်ပါသည်။ **10-မိနစ် လမ်းလျှောက် ပရိုဂရမ်** နှင့် **သစ်ပင်ပန်းမန် လိုလောက်မှု ရမှတ်** သည် ဤရည်မှန်းချက် အောင်မြင်ရန် Indy အား ကူညီပေးရာတွင် အသုံးဝင်သော အရာများဖြစ်နိုင်ပါသည်။

# 1.7 ရပ်ရွာလူထု၏ အကြံပြုပါဝင်မှု အနှစ်ချုပ်တင်ပြချက်

ရပ်ရွာလူထု၏ အကြံပြုပါဝင်မှုသည် အမျိုးမျိုးသော အကြံပြုပါဝင်မှုအပေါ် နိုင်ငံတကာ၏ ရည်ရွယ်ချက်ရှိရှိ အာရုံစိုက်လုပ်ဆောင်မှုနှင့် အားလုံးပါဝင်နိုင်မှု မရှိတင်ရမည့် ပါဝင်သည့် ဤစီမံချက်၏ အဓိကအစိတ်အပိုင်းများထဲမှ တစ်ခုဖြစ်ပါသည်။ အကြံပြုရေးအဖွဲ့သည် Indianapolis ရှိ ပန်းခြံများနှင့် အပန်းဖြေနေရာ၏အလားအလာအတွက် ၎င်းတို့၏ အချက်အလက်များကို ဝေမျှလှည့်လည်က ဝေမျှခွင့်ရှိစေရန်အတွက် အထူးအသေးစိတ်ကျသော အများပညာဆိုင်ရာ အကြံပြုပါဝင်မှုလုပ်ငန်းကို လုပ်ဆောင်ထားပါသည်။ လုပ်ငန်းတွင် ဖော်ပြပါပုံပါဝင်ပါသည်-

- ရပ်ရွာလူထု၏ အသံကို နားထောင်ပေးသည့် ဆက်ရှင်များ
- ရပ်ရွာလူထုရှိ အသုံးပြု အဖွဲ့များ
- အဓိကခေါင်းဆောင်ပိုင်း တွေ့ဆုံမေးမြန်းမှုများ
- အဓိကပါဝင်ပတ်သက်သူများ၏ အစည်းအဝေးများ
- ဘာသာစကားပေါင်းစုံ ဦးတည်အဖွဲ့များ
- လူငယ်နှင့် လူကြီးများအတွက် အင်္ဂလိပ်ဘာသာစကားနှင့် စပိန်ဘာသာစကားဖြင့် စစ်တမ်းများ
- ဝန်ထမ်းအဖွဲ့ ဆွေးနွေးမှုများ
- ဒေသတွင်း ကျောင်းများသို့ သွားရောက်လည်ပတ်မှုများ

တိုက်ကီ၅ တိုက်မှ ဘာသာစကားပေါင်း တစ်ဒီဇင်ကျော် ပြောဆိုကပြော လူဦးရေ 2,000 ကျော်သည် ဤလုပ်ငန်းတွင် ပါဝင်ခဲ့ကြပါသည်။ အများပညာဆိုင်ရာ အကြံပြုပါဝင်မှု လုပ်ငန်း၏အဆင့်တိုင်းမှ ရှာဖွေတွေ့ရှိချက်များကို ဖော်ပြဆက်ရှင်များတွင် အနှစ်ချုပ်ပြီးအထူးအလေးပေး ဖော်ပြထားပါသည်။



ရပ်ရွာလူထု၏ အကြံပြုပါဝင်မှု လုပ်ငန်းမှ ဖော်ပြပါ ခေါင်းစဉ်အကြောင်းအရာများ ပါဝင်လာပါသည်။ ရှာဖွေတွေ့ရှိချက် အသေးစိတ်ကို အစီရင်ခံစာ အပိုင်းအစု၏ အခန်း 3 တွင် ဖော်ပြထားပါသည်။

## အားသာချက်များ

ဤသည်တို့မှာ ဌာနအနေဖြင့် ကောင်းစွာ လုပ်ဆောင်ခဲ့သော အရာများနှင့် ဆက်လက်ဖွံ့ဖြိုးတိုးတက်အောင် လုပ်ဆောင်သင့်သော အရာများဖြစ်ပါသည်-

- စိတ်အားထက်သန်ပြီးယုံကြည်စိတ်ချရသော ဝန်ထမ်းများ
- အရင်းအမြစ်နည်းနည်းဖြင့် ပိုမိုထိရောက်စွာ ဆောင်ရွက်၍ ရှိနေသော အရင်းအမြစ်များကို တိုးပွားစေခြင်း
- အားလုံးပါဝင်မှုနှင့် သာတူညီမျှမှုအပေါ် အာရုံစိုက်လုပ်ဆောင်ခြင်း
- ပူးပေါင်းဆောင်ရွက်လိုစိတ်
- အမျိုးအစားစုံလင်သော ပံ့ပိုးဆောင်ရွက်မှုများ

## အခွင့်အလမ်းများ

ဤသည်တို့မှာ ဌာနအနေဖြင့် အနာဂတ်တွင် ပိုမိုကောင်းမွန်အောင် အာရုံစိုက်လုပ်ဆောင်ရန် လိုအပ်သည့် အရာများ ဖြစ်ပါသည်-

- ပရိုဂရမ်များနှင့် ဝန်ဆောင်မှုများကို အမျိုးမျိုးပြောင်းလဲပေးခြင်း
- သုံးစွဲသူ အတွေးအခေါ်ဖြင့် တိုးမြှင့်ရန် နည်းပညာ အသုံးပြုမှု မြှင့်တင်ခြင်း
- ရှိပြီးဖြစ်သော အရင်းအမြစ်များကို ပြုပြင်ထိန်းသိမ်းခြင်းနှင့် ပြင်ဆင်ခြင်း
- ဌာနအတွက် ရေရှည်တည်တံ့သော ငွေကြေးထောက်ပံ့မှု
- ဝန်ထမ်းရွေးချယ်ခန့်အပ်ခြင်းနှင့် အဖွဲ့အစည်းတွင်း ဓလေ့ထုံးစံများအပေါ် အာရုံစိုက်လုပ်ဆောင်ခြင်း
- အချိန်ခွဲခြားမှု ဘေးကင်းလုံခြုံရေးဆိုင်ရာ စိုးရိမ်ပူပန်မှုများ

## အဓိက ဦးစားပေးမှု

ဤသည်တို့မှာ စီမံချက်မှ ရရှိအောင်မြင်ရမည့် အဓိက ဦးစားပေး အကျိုးရလဒ်များ ဖြစ်ပါသည်-

- ဝန်ဆောင်မှု အဆင့်များပေါ် တန်ဖိုးထားရန် စွမ်းဆောင်ရည်ရှိ ဝန်ထမ်းခန့်အပ်ရွေးချယ်ခြင်း
- အမျိုးအစားစုံလင်သော အစီအစဉ်များနှင့် အတွေးအခေါ်ပြုခြင်း
- လုပ်ငန်းဆောင်ရွက်မှုများနှင့် ထိန်းသိမ်းရေးအတွက် ငွေကြေးထောက်ပံ့မှု
- ပူးတွဲဆောင်ရွက်မှုနှင့် အများဆိုင်ရာ / ပုဂ္ဂလိကဆိုင်ရာ / အမတ်အစွန်းအတွက် မရည်ရွယ်သော ပံ့ပိုးမှုကို တိုးမြှင့်ခြင်း
- တည်ရှိနေမှုများအပေါ် ဂရုတစိုက်ဆောင်ရွက်ခြင်း



# 1.8 ပရိုဂရမ်နှင့် ဝန်ဆောင်မှုများဆိုင်ရာ ဆန်းစစ်မှု အနှစ်ချုပ် တင်ပြချက်

## ခြုံငုံသုံးသပ်ချက်

ဌာန၏ ပရိုဂရမ်များနှင့် ဝန်ဆောင်မှုများရှိ အားသာချက်များ၊ အခက်အခဲများနှင့် အခွင့်အလမ်းများကို သတ်မှတ်ဖော်ထုတ်ရန်အတွက် ဤဆန်းစစ်မှုအားဖြင့် ဌာန၏ ပံ့ပိုးမှုများကို ပြန်လည်သုံးသပ်ပါသည်။ ပင်မ ပရိုဂရမ်များ၊ ပရိုဂရမ်၏ လစ်ဟာမှုများ၊ ဝန်ထမ်း ရွေးချယ်ခန့်အပ်မှု၊ စတော့ဝန်ထမ်းနှင့် မိတ်ဖက်ပုဂ္ဂိုလ်များ အခွင့်အလမ်းများနှင့် အားလုံးအတွက် အနာဂတ် ပံ့ပိုးမှုများကို သတ်မှတ်ဖော်ထုတ်ရာတွင်လည်း ဆန်းစစ်မှုအားဖြင့် အထောက်အကူဖြစ်ပေါ်ပါသည်။

အကျဉ်းအမည် ဌာန၊ ဝက်ဘ်ဆိုက် အကခြင်းအရာနှင့် ဝန်ထမ်း ဆွေးနွေးမှုများမှ ရရှိသော ဒေတာများကို သုံးထားသော ဤလေ့လာမှုရရှိချက်များကို အခြေပြုဆောင် ပါသည်။ ဆန်းစစ်မှု အသေးစိတ်ကို အစီရင်ခံစာ အပိုင်းအစု၏ အခန်း 6 တွင် တွေ့နိုင်ပါသည်။

## ဆောင်ရွက်နေဆဲ ပင်မ ပရိုဂရမ် ရေယာများ

ဌာနရှိ ဝန်ထမ်းများက ပင်မ ပရိုဂရမ် ရေယာ 12 ခုကို သတ်မှတ်ဖော်ထုတ်လိုက်ပြီးလက်ရှိတွင် ဝန်ဆောင်မှု ပေးလျက်ရှိပါသည်။

62 နှစ်နှင့်အထက် ကိုယ်ထွက်ထွက် ဆောင်ရွက်နိုင် သူများ	လိုက်လျောညီထွေ ရှိရေးနှင့် အားလုံး ပါဝင်ရေး	သက်ကဉ္စ အားကစားများ	အနုပညာ၊ ဂီတပွဲများနှင့် ရုပ်ရှင်များ
ရနေင့်ပတ်သက် သော လှုပ်ရှားမှု များ	နူးချင်းပပြန် စခန်းချခရီးများ	တိုးတက် ကောင်းမွန်မှု	သဘာဝ ပတ်ဝန်းကျင် ဆိုင်ရာ ပညာပေး
ကျန်းမာသူခ	သက်စွန့်ဆံဖျား ခရီး	အထူးပွဲများ	လူငယ် အားကစားများ

# ပရိုဂရမ် ပိုင်းခြားစိစစ်မှု နိဂုံး

ဤအစီရင်ခံစာတွင် လူဦးရေဆိုင်ရာ အချက်အလက်များ၊ အဖွဲ့အစည်း၏ ဖွဲ့စည်းတည်ဆောက်ပုံနှင့် ရပ်ရွာလူထုနှင့် ဌာန၏ ဦးစားပေးမှုများရှိ အလှည့်အပြောင်းများနှင့်အတူ လိုက်ပါပြောင်းလဲနိုင်သည့် အရေးကြီးသော အကပြုချက်အချို့ ရှိပါသည်။

- **အသက်အရွယ်အပိုင်းအခြား စိစစ်မှု** ဌာနအနေဖြင့် အသက်အရွယ်အပိုင်းအခြားတိုင်းကို ပင်မပရိုဂရမ် ရေယာများအတွက် ပဓာနကျသော ဦးတည်ရည်ရွယ်သူများ အဖြစ် တန်းတူ ဝန်ဆောင်မှုပေးလျက်ရှိပါသည်။
- **ပရိုဂရမ် ဆောင်ရွက်မှုအဆင့်ဆင့်** ကနဦးအဆင့်များရှိ ပရိုဂရမ်များသည် ပရိုဂရမ် ဖြန့်ဝေဆောင်ရွက်ချက် 60% ရှိရန် အကပြုချက်နှင့်အညီ ရှိပါသည်။ ဖွံ့ဖြိုးအဆင့် တွင် ပရိုဂရမ်၏ 35% ရှိပြီးပြီဖြစ်သော အဆင့်ကို တဖြည်းဖြည်း ကူးပြောင်းလာမည်ဖြစ်ကာ အလုံးစုံ ရေယာကပါဝင်နေသော ပရိုဂရမ်တစ်ခုလုံးကို ခိုင်မာ စေရန်နှင့် ထိုပရိုဂရမ်များသည် အကပြုထားသော 40% အပိုင်းအခြားအတွင်း ရှိစေရန် ဆောင်ရွက်ရာတွင် အထောက်အပံ့ပေးပါသည်။ ဦးတည်ချက် ပြည့်ဝမှုနှင့် ဆုတ်ယုတ်မှု အဆင့်များရှိ ပရိုဂရမ်များသည် အကပြုထားသော အပိုင်းအခြားအတွင်း သီးခြားစီ ရှိကပြင်လည်း စုပေါင်း၍ တွက်ချက်ကညိသည့်အခါ 0%-10% အပိုင်းအခြား အထက်တွင် ရှိပါသည်။
- **ဘဏ္ဍာရေး ရေရှည်တည်တံ့မှု** ဤအစီရင်ခံစာပါ အကပြုချက်များသည် ဘဏ္ဍာရေး ဦးတည်ရည်မှန်းချက်များ ချမှတ်၍ ဖော်ဆောင်ရာတွင် ဌာနအား အကူအညီ ဖြစ်စေနိုင်ပါသည်။
- **ဈေးကွက်မြှင့်တင်ရေးနှင့် ဆက်သွယ်ဆောင်ရွက်မှုများ** - ဌာနသည် လူမှုကွန်ရက် မီဒီယာ အသုံးပြုမှု အပါအဝင် ဆက်သွယ်ဆောင်ရွက်မှုနှင့် ဈေးကွက်မြှင့်တင်ရေး နည်းဗျူဟာပေါင်းစုံကို အသုံးပြုပါသည်။ ဌာနအနေဖြင့် စာရင်းဇယားအရ ခိုင်လုံမှုကန်မှုရှိသော စစ်တမ်းများ၊ ဦးတည်ရည်ရွယ်သည့် အဖွဲ့များနှင့် ပုံမှန်ကောက်ယူ လေ့ရှိသော နောက်ထပ်စစ်တမ်းများဖြင့် ရပ်ရွာလူထု၏ နောက်ထပ် တုံ့ပြန်အကပြုချက်များကို တောင်းခံရန် အခွင့်အရေးရှိပါသည်။



# 1.9 ဝန်ဆောင်မှု အဆင့်များနှင့် သာတူညီမျှမှု မြေပုံ နမူနာ

ဝန်ဆောင်မှုပေးသည့် ဧရိယာပမာဏများသည် မျှတစွာခွဲဝေမှု ပန်းခဲများ၊ လမ်းကင်းများနှင့် အပန်းဖြေ ပံ့ပိုးမှုများအတွက် ဖန်တီးဆောင်ရွက်မှုနှင့် သာတူညီမျှ ရယူသုံးစွဲ ခွင့်ကို ပြောထားပါသည်။ ဤသည်တွင် မျှော်လင့် အခြေတူညီသော ဝန်ဆောင်မှုပေးသူများထံမှ ပံ့ပိုးမှုများ ပါဝင်ပါသည်။ ဒေတာများကို သန်းခေါင်စာရင်းအချက်အလက်နှင့် Environmental Systems Research Institute, Inc. (ESRI) မှ ရယူပါသည်။ သာတူညီမျှ မြေပုံများအတွင်းရှိ အရောင်ပြောင်းသော ဧရိယာများသည် ဝန်ဆောင်မှု အဆင့် (ထို ပန်းခဲပြုလုပ်ထားသော အဆင့်ပမာဏပေး ပံ့ပိုးမှုအားဖြင့် ဝန်ဆောင်မှုပေးထားသော လူဦးရေ) ကို ရည်ညွှန်းပါပြီးမတူညီသော အရောင်များသည် မတူညီသော ဝန်ဆောင်မှုပေးသူများ ကို ရည်ညွှန်းပါသည်။

အမိုးအကာမဲ့ ရေကူးကန်များအတွက် ဝန်ဆောင်မှုပေးသည့် ဧရိယာများရှိ ဖန်တီးဆောင်ရွက်ချက်နှင့် လစ်ဟာမှုများကိုသာ အောက်ပါ မြေပုံက သရုပ်ဖော်ပြထားပါသည်။ မြေပုံအားလုံးနှင့် သက်ဆိုင်ရာ ပန်းခဲများ စာရင်းကို ဤစာတမ်း၏ အဆုံးတွင် ထည့်ထားပါသည်။

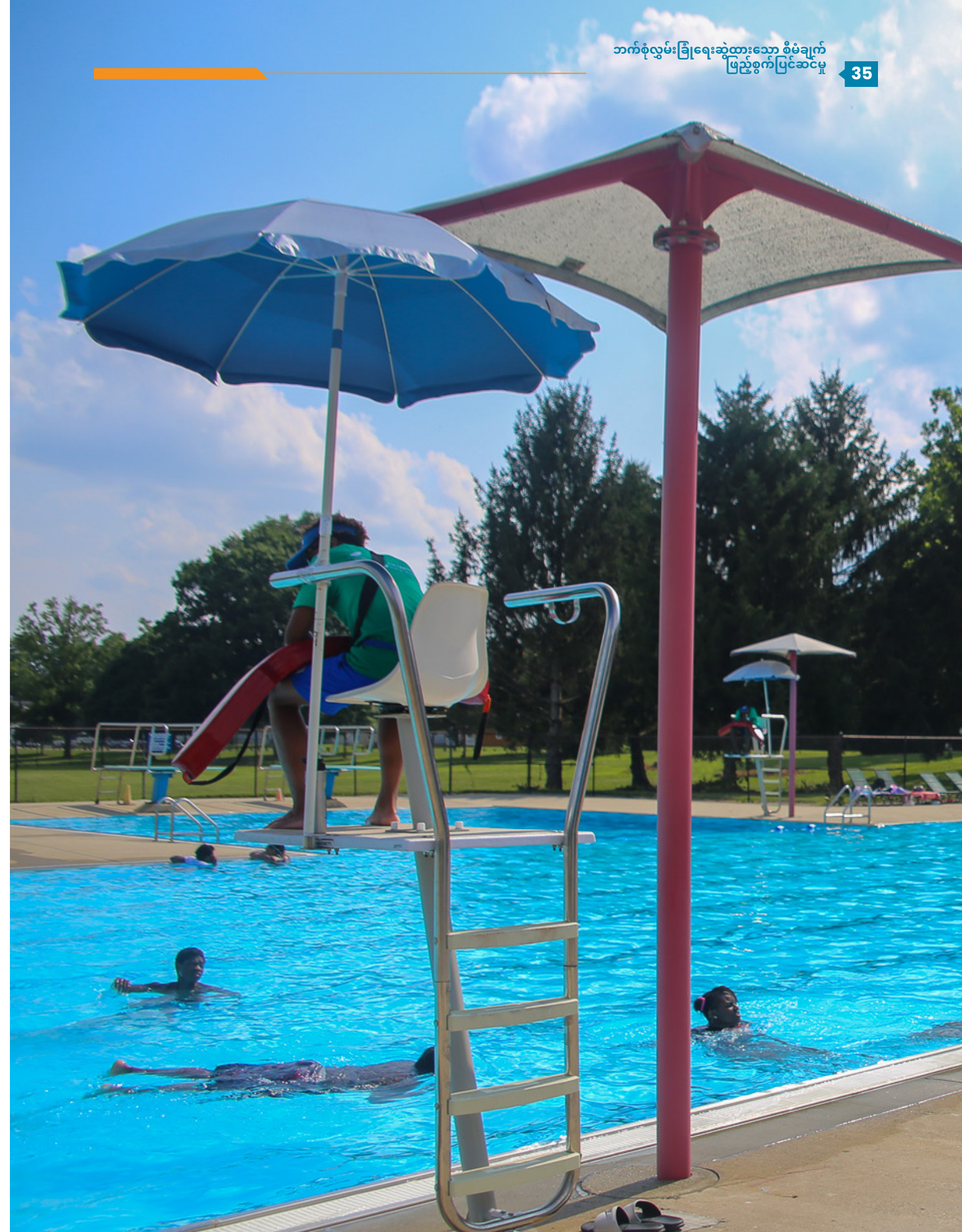
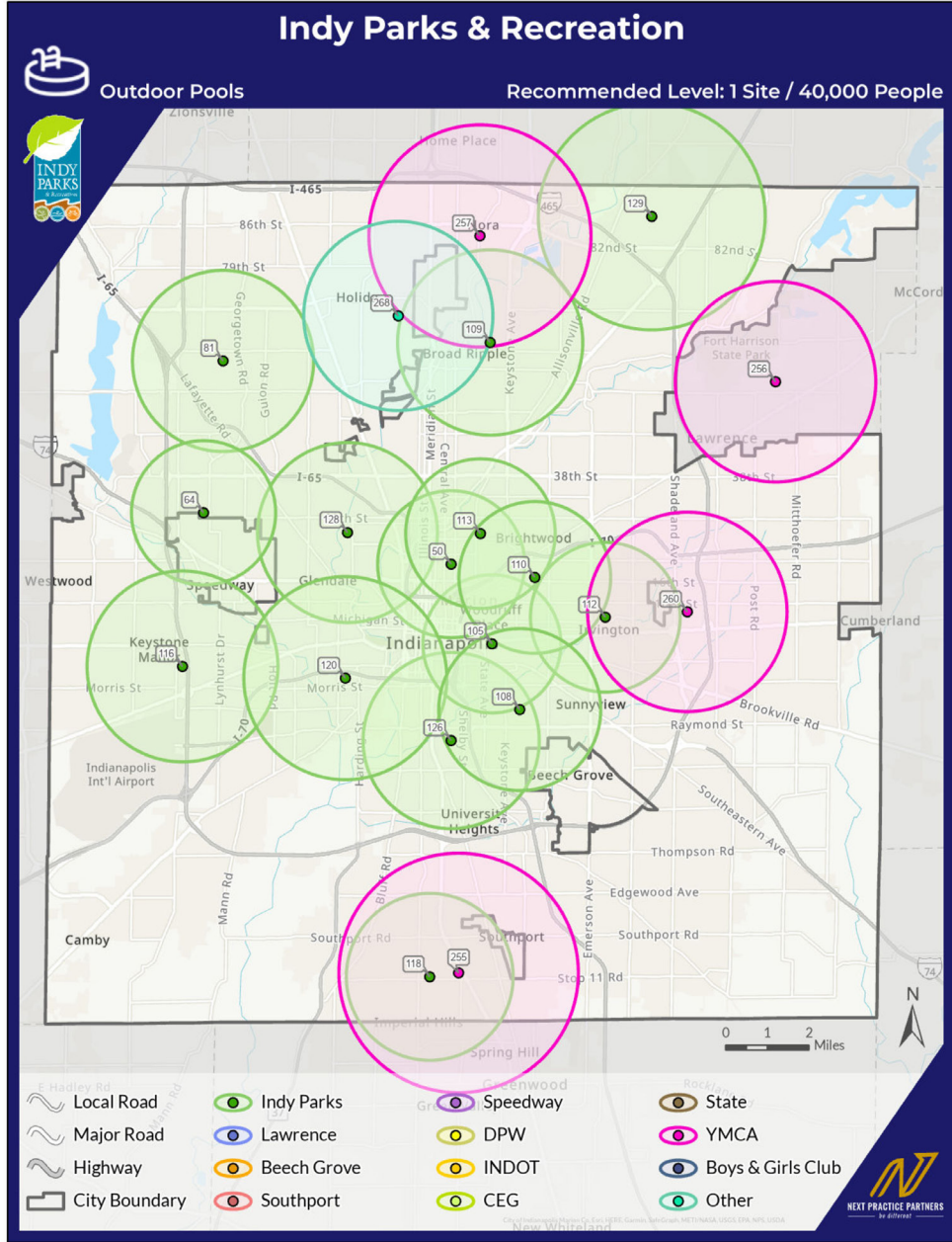

# 1.10 အဓိက အကျိုးရလဒ်များနှင့် ရည်မှန်းချက်ပန်းတိုင်များ

## အဓိက အကျိုးရလဒ်များ

Indy Parks အနုပညာဖြင့် ဤစီမံချက်မှ ရရှိအောင်မြင်လိုသည့် အဓိက အကျိုးရလဒ်များတွင် ဖော်ပြပါတို့ ပါဝင်ပါသည်-

1. အားလုံးပါဝင်ဆောင်ရွက်မှုနှင့် တာဝန်ခံမှုအပေါ် အခြေခံသည့် ဝန်ထမ်းရေးရာ ဓလေ့ထုံးစံများ ဖော်ဆောင်ရေး
2. ငွေကြေးပံ့ပိုးမှုနှင့် ဝန်ထမ်းရွေးချယ်ခန့်အပ်မှု တိုးမြှင့်ရေး
3. ပန်းခဲများနှင့် ပံ့ပိုးမှုအင်ဂျင်နီယာများကို သဘောတူ ပြင်ဆင်စီမံ၍ ထိန်းသိမ်းနိုင်ရေး
4. ပရိုဂရမ်များနှင့် ဝန်ဆောင်မှုများသည် ရပ်ရွာလူထု၏ လိုအပ်ချက်များနှင့် လိုအင်များကို သဘောတူ ဖြေရှင်းဆောင်ရွက်ပေးနိုင်ရေး
5. ပန်းခဲများကို ရပ်ရွာလူထု အရင်းအမြစ်များနှင့် ဗဟိုချက်များအဖြစ် အကွက်ချသတ်မှတ်ရေး
6. Indy Parks ၏ အရေးပါမှုကို ရှင်းလင်းပြောပြနိုင်ရေး

## ဌာနခွဲအလိုက် ရည်မှန်းချက်ပန်းတိုင်များ

	<b>ပန်းခဲများနှင့် ပံ့ပိုးမှုအင်ဂျင်နီယာများ</b>	အားလုံးအတွက် အရည်အသွေးမြင့်၊ သာတူညီမျှ ဖြန့်ဝေဆောင်ရွက်ပေးထားသော ပန်းခဲများနှင့် ပံ့ပိုးမှုအင်ဂျင်နီယာများ
	<b>ပရိုဂရမ်နှင့် ဝန်ဆောင်မှုများ</b>	ရပ်ရွာလူထု၏ လိုအပ်ချက်များကို ဖြည့်ဆည်း၍ ပန်းခဲဖြေရာများနှင့် ပံ့ပိုးမှုအင်ဂျင်နီယာများကို အသက်သွင်းခြင်း
	<b>ပါဝင်ဆောင်ရွက်မှုနှင့် လက်လှမ်းမီနိုင်မှု</b>	ရယူသုံးစွဲနိုင်မှုနှင့် ပါဝင်ဆောင်ရွက်မှုကို မြှင့်တင်ရန်အတွက် ကျွန်ုပ်တို့အကကြမ်းကို ပြုပြင်အသိပညာပေးရေးကို တိုးမြှင့်လုပ်ဆောင်ရန်
	<b>လုပ်ငန်းဆောင်ရွက်ချက်များနှင့် ပြုပြင်ထိန်းသိမ်းမှု</b>	ဝန်ထမ်းရွေးချယ်ခန့်အပ်ရေး အဆင့်များနှင့် ပြုပြင်ထိန်းသိမ်းရေး စံသတ်မှတ်ချက်များသည် စနစ်၏ များပြားလာသော လိုအပ်ချက်များအတိုင်း ဖြစ်စေရန်
	<b>ဘဏ္ဍာရေး</b>	ရည်ရွယ်ထားသော ငွေကြေးပံ့ပိုးမှု၊ ပြင်ပ မိတ်ဖက်ပစ္စည်းများနှင့် အရင်းအမြစ် ပံ့ပိုးမှုတို့ဖြင့် ဘဏ္ဍာရေး ရရှိစေရန်နှင့် စနစ်တစ်ခု ဖြစ်စေရန်





# 1.11 နိဂုံး

ပန်းခြံများနှင့် စီမံလမ်းနရာများသည် အပြာဘေဆောင်သော အကျိုးခံစားမှုများနှင့် ရလဒ်များ များစွာ ပေးစွမ်းပို့ပေးသည့် ကျန်းမာ၍ သက်ဝင်လှုပ်ရှားသော မျှော်စင် မျိုးစုံဆောင်ရွက်ပေးနိုင်ရန်အတွက် ပြုပြင်ထိန်းသိမ်းရေးတွင် မရှိမဖြစ်လိုအပ်ပါသည်။ ပန်းခြံများနှင့် အပန်းဖြေ အခွင့်အလမ်းများကို သာတူညီမျှ ရယူသုံးစွဲနိုင်ခြင်းနှင့် အားလုံးပါဝင်နိုင်ရေး သည် Indianapolis ရှိ ပန်းခြံနှစ်၏ နောင်အနာဂတ်အတွက် အလွန်အရေးပါပါသည်။ Indy Parks အနေဖြင့် ရုပ်ပိုင်းဆိုင်ရာနှင့် စိတ်ပိုင်းဆိုင်ရာ ကျန်းမာမှုကို မြှင့်တင်ရန်၊ အတွေးအခေါ်ဗဟုသုတ ကျွမ်းကျင်မှုပေးပို့ပေးရန်နှင့် အခွင့်အလမ်းများကို ဖန်တီးပေးသည့် ပြည့်စုံသော စီမံသတ်မှတ်မှုများကို ပံ့ပိုးရန်နှင့် အပြာဘေဆောင်သော၊ ထောက်ခံအားပေးသော၊ ပျော်ရွှင်ဖွယ် ဝန်းကျင်တွင် သက်ဝင်လှုပ်ရှားသည့် ရုပ်ရှာလူထုများ ပေါက်ဖွားလာရန် အပန်းဖြေ အခွင့်အလမ်းများနှင့် အသုံးပြုသူများအားလုံး ပါဝင်နိုင်မှုကို ဆက်လက်ပံ့ပိုးပေးသင့်ပါသည်။

ပန်းခြံနှစ်များ၏ နောင်အနာဂတ်အတွက် စီမံရန်နှင့် ပြည့်မခြောက်မှု မရှိသေးသော ရပ်ရွာလူထု၏ လိုအပ်ချက်များကို သာတူညီမျှ ဖြေရှင်းဆောင်ရွက်ပေးရန်အတွက် Indy Parks အား လမ်းပေါ်မြေပုံတစ်ခုအနေဖြင့် ပံ့ပိုးရန် ဤဘက်စုံလွှမ်းခြုံရေးဆွဲထားသော စီမံချက် ဖြည့်စွက်ပြင်ဆင်မှုကို ရေးဆွဲသတ်မှတ်ထားပါသည်။ ဤစီမံချက်ရေးဆွဲမှု လုပ်ငန်းစဉ်တွင် Indy Parks ၏ လုပ်ဆောင်ချက်များကို နားလည်သိရှိရန် ဘက်စုံလွှမ်းခြုံရေးဆွဲထားသော ခွဲခြမ်းစိစစ်မှု အစီအစဉ်ပါဝင်ပေးခြင်းကို အဓိက အကျိုးပြုခြင်းများအား အသိပေးရန် ရည်ရွယ်ချက်ရှိရှိ အားလုံးပါဝင်နိုင်သော ရပ်ရွာလူထု၏ စေ့စပ်ဆောင်ရွက်မှု လုပ်ငန်းစဉ်တစ်ခုဖြင့် ပါဝင်စေထားပါသည်။ အဓိက အကျိုးရလဒ်များ၊ ရည်မှန်းချက်ပန်းတိုင်များနှင့် ပဏာမလုပ်ဆောင်မှုအဆင့်များ ဖြစ်မြောက်ရေးအတွက် ရေတို၊ ရေရှည်နှင့် ဆောင်ရွက်ဆဲ လုပ်ငန်းအဆင့်များကို ပြည့်မခြောက်စေရန် ဘက်စုံစီမံချက်တွင် စနစ်တစ်ခုလုံး အတိုင်းအတာနှင့် ချဉ်းကပ်လုပ်ဆောင်မှု ပါဝင်ပါသည်။ ဤသည်အားဖြင့် Indy Parks က ဒေသရှိ ပန်းခြံအင်ဂျင်နီယာများကို ဆက်လက်ကာကွယ်ထိန်းသိမ်းနိုင်ပေးရန် ရည်ရွယ်ချက်အား အရည်အသွေးပြည့် ဝန်ဆောင်မှုများ၊ ပရိုဂရမ်များနှင့် ပံ့ပိုးမှုအင်ဂျင်နီယာများကို နှစ်ပေါင်းများစွာ ပံ့ပိုးပေးနိုင်ပါသည်။



ပန်းခြံများ၊ စီမံလမ်းသော နရာများနှင့် မတူကွဲပြားသော အပန်းဖြေ အခွင့်အလမ်းများ သာတူညီမျှ ရယူသုံးစွဲနိုင်ခြင်းနှင့်အတူ ခိုင်မာသော ဝန်းကျင်ဒေသတွင် နေထိုင်နိုင်ရေးကို လိုလားသော ကြီးထွားလာသော ရပ်ရွာလူထု၏ ကျယ်ပွန်းလာသည့် လိုအပ်ချက်များကို ဖြည့်ဆည်းရန် Indy Parks က ပန်းခြံနှစ်၏ နောင်အနာဂတ်တွင် ဆက်လက်ရင်းနှီးမြှုပ်နှံပါဝင်ပတ်သက်နိုင်စွမ်းမည် ဖြစ်ပါသည်။ ဤဘက်စုံလွှမ်းခြုံရေးဆွဲထားသော စီမံချက် ဖြည့်စွက်ပြင်ဆင်မှု ရေးဆွဲသတ်မှတ်ခြင်းသည် ရပ်ရွာလူထုအတွက် ပုံစံထားသော၊ ရပ်ရွာလူထုက ပုံစံထားသော စည်ကားပျော်ရွှင်သက်ဝင်လှုပ်ရှားမှုရှိသည့် ပန်းခြံများနှင့် အများပြည်သူဆိုင်ရာ နေရာများအတွက် အထောက်အပံ့ဖြစ်စေပါမည်။ အားလုံးအတွက် Indy Parks ဖြစ်လာရေးအတွက် Indy Parks က ပန်းခြံနှင့် အပန်းဖြေ စနစ်တွင် အရည်အသွေးမြင့်၊ သာတူညီမျှ ဖြစ်စေဆောင်ရွက်ထားသော ပန်းခြံများနှင့် ပံ့ပိုးမှုအင်ဂျင်နီယာများ ရှိစေရန် မျှော်မှန်းထားပါသည်။

# 1.12 လက်ခံကျင့်သုံးရန် တရားဝင်ဆုံးဖြတ်ချက်များ

RESOLUTION No. 15, 2023

Consolidated City of Indianapolis  
Board of Parks and Recreation

## A RESOLUTION FOR BOARD APPROVAL OF THE 2023 INDY PARKS COMPREHENSIVE MASTER PLAN

WHEREAS, the Department of Parks and Recreation (hereinafter “Department”) has created the 2023 Indy Parks Comprehensive Master Plan (hereinafter “Plan”), which includes the Department’s updated mission, vision, values, benchmarks, and goals for the future:

“The Comprehensive Master Plan will inform residents where Indy Parks is currently positioned and what the future can hold for parks, public spaces, recreations facilities, and programs in this great city. The Master Plan is a roadmap and shared vision for the future shaped by community values, unmet needs, and evolving demographics and trends.”

THEREFORE, BE IT RESOLVED that the Board approves the 2023 Indy Parks Comprehensive Master Plan and further authorizes the Director of the Department of Parks and Recreation to implement the Plan for and on behalf of the Department.

### THE CONSOLIDATED CITY OF INDIANAPOLIS BOARD OF PARKS AND RECREATION

DATE: 7/18/23

  
PHYLLIS BOYD, Board Chairperson

  
ADAM WICKER, Corporation Counsel

  
LARRY BATES, Board Member

  
CAROLINE CROSS, Interim Board Secretary

**ABSENT** cc  
ANDREA SCOTT, Board Member

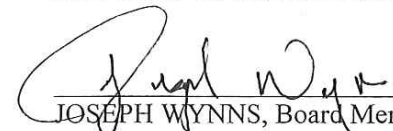
  
JOSEPH WYNNS, Board Member

  
KIRSTEN EAMON-SHINE, Board Member

APPROVED  
AUG 16 2023  
CITY OF INDIANAPOLIS  
DEPT. OF METROPOLITAN DEVELOPMENT

METROPOLITAN DEVELOPMENT COMMISSION  
OF MARION COUNTY, INDIANA

RESOLUTION NO. 2023-P-015

RESOLUTION 2023-P-015, amending a segment of the Comprehensive or Master Plan of Marion County, Indiana, the 2023 Indy Parks Comprehensive Master Plan.

Be it resolved that, pursuant to I.C. 36-7-4, the Metropolitan Development Commission of Marion County, Indiana, hereby amends the Comprehensive or Master Plan for Marion County, Indiana, by the adoption of the 2023 Indy Parks Comprehensive Master Plan, a copy of which is on file and available for inspection during normal business hours in the office of the Department of Metropolitan Development, as an amendment to the Comprehensive or Master Plan of Marion County, Indiana.

Be it further resolved that the Secretary of the Metropolitan Development Commission is directed to certify copies of this Resolution 2023-P-015 amending the Comprehensive or Master Plan of Marion County, Indiana, the 2023 Indy Parks Comprehensive Master Plan.

Be it further resolved that the Director of the Department of Metropolitan Development is directed to mail or deliver certified copies of this Resolution 2023-P-015, to the Mayor of the City of Indianapolis, the City-County Council of Indianapolis and Marion County, the Board of Commissioners of Marion County, Indiana and to the legislative authorities of the incorporated cities and towns of Marion County, Indiana that are directly affected by this plan: Beech Grove, Lawrence, Southport, Speedway, Clermont, Crows Nest, Cumberland, Highwoods, Homecroft, Meridian Hills, North Crows Nest, Rocky Ripple, Spring Hill, Warren Park, Williams Creek, and Wynnedale. The Director shall also file one (1) summary of the plan in the office of the Recorder of Marion County.

DATE: August 16, 2023

METROPOLITAN DEVELOPMENT  
COMMISSION OF MARION COUNTY,  
INDIANA

APPROVED AS TO LEGAL FORM  
AND ADEQUACY THIS 8<sup>th</sup> DAY  
OF AUGUST, 2023

John J. Dillon III, President

Christopher Steinmetz  
Senior Counseling Attorney

METROPOLITAN DEVELOPMENT COMMISSION  
OF MARION COUNTY, INDIANA

STATE OF INDIANA )  
 ) SS:

COUNTY OF MARION )

CERTIFICATION

I, Vincent Ash, Secretary of the Metropolitan Development Commission of Marion County, Indiana, do hereby certify that the attached Resolution 2023-P-015 AMENDING A SEGMENT OF THE COMPREHENSIVE OR MASTER PLAN OF MARION COUNTY, INDIANA – 2023 Indy Parks Comprehensive Master Plan – is a true copy of a resolution adopted by the Metropolitan Development Commission of Marion County, Indiana, following a public hearing at a meeting of said commission on August 16, 2023, and that the original of said resolution is on file of record in the office of the Department of Metropolitan Development of Marion County, Indiana.

Witness my hand and official seal of the Metropolitan Development Commission of Marion County, Indiana this 16th day of August 2023.

Vincent Ash, Secretary  
Metropolitan Development Commission  
of Marion County, Indiana

အသေးစား ပန်းခြံများ

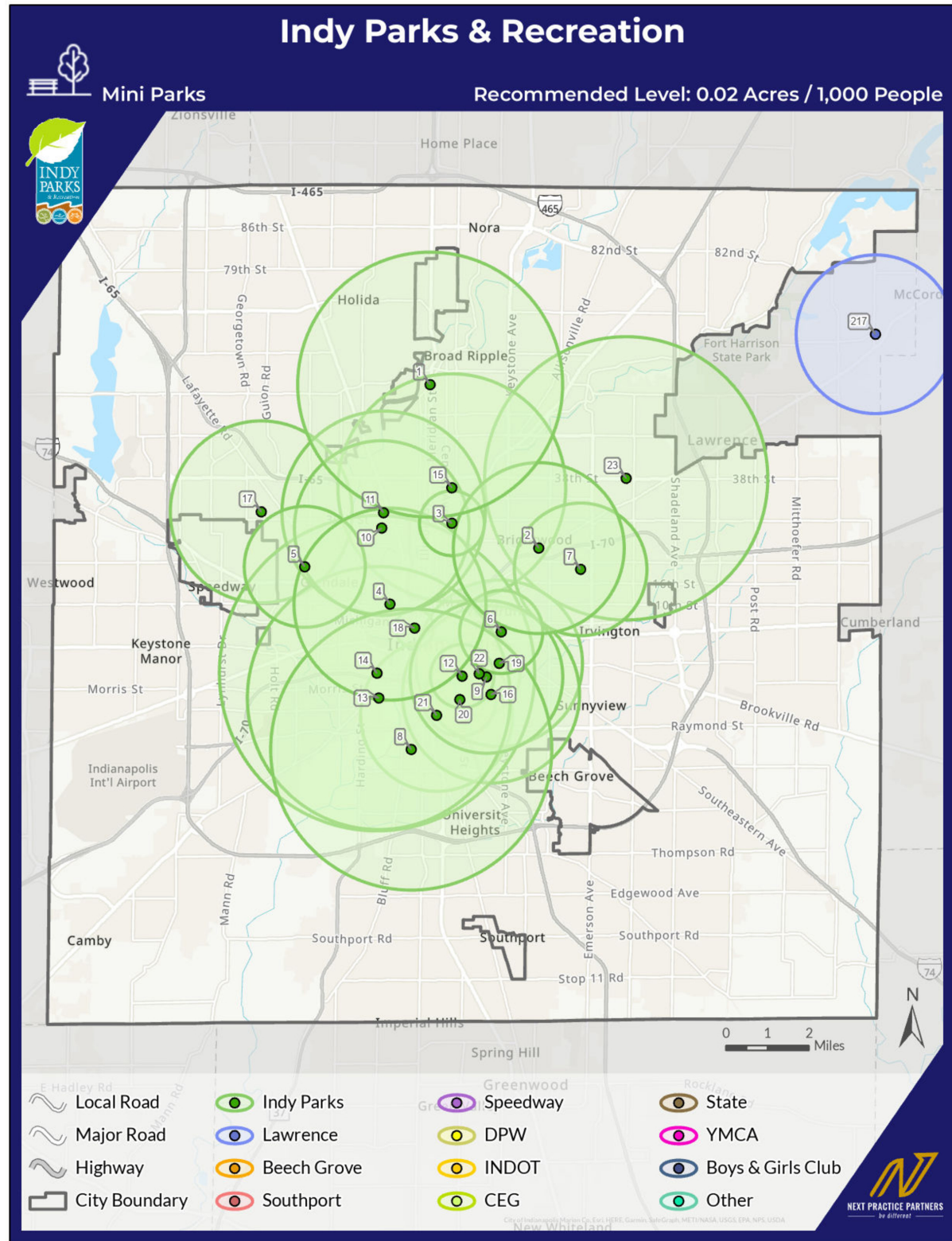

ရပ်ကွက်တွင်း ပန်းခြံများ

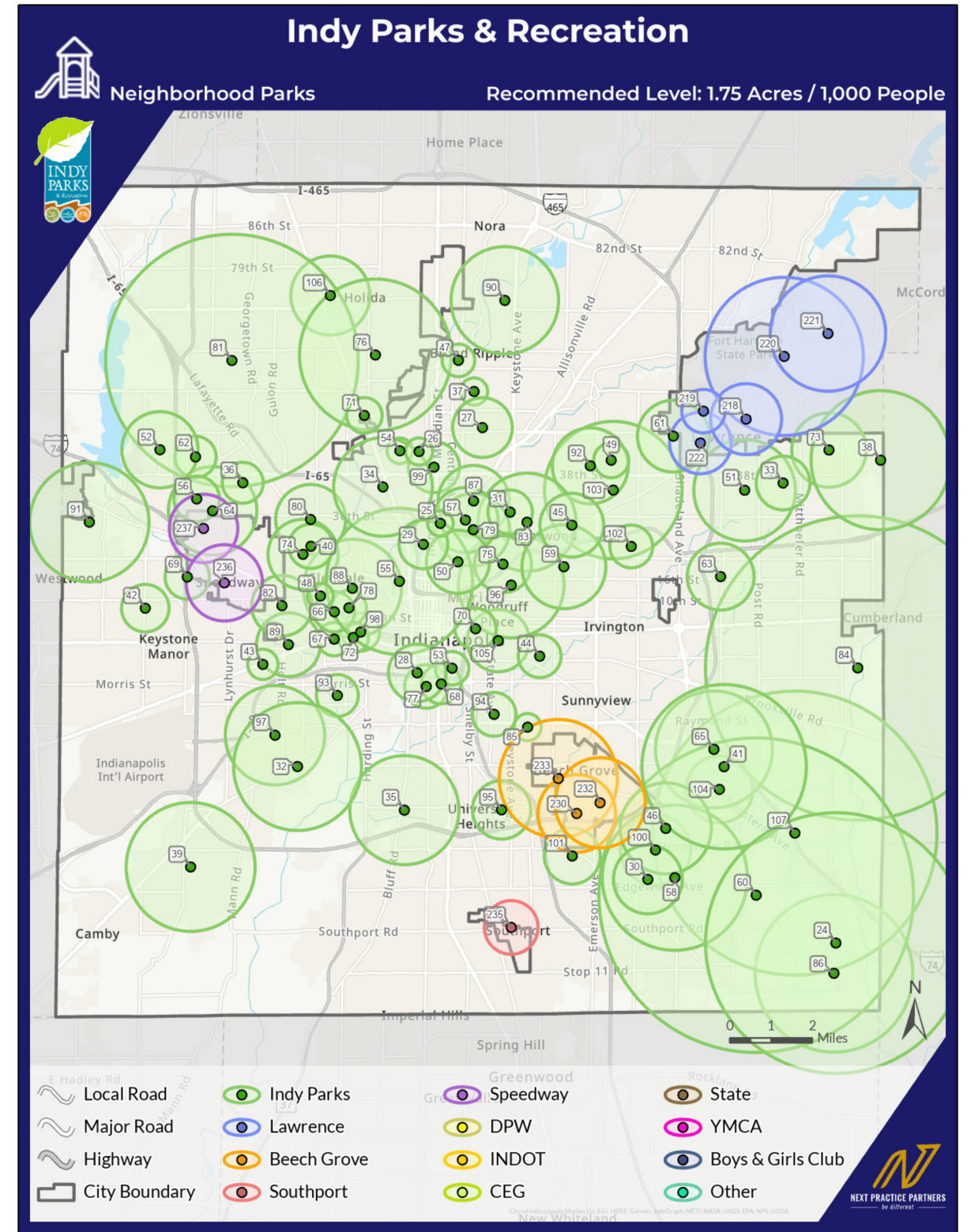

ရပ်ရွာလူထု ပန်းခြံများ

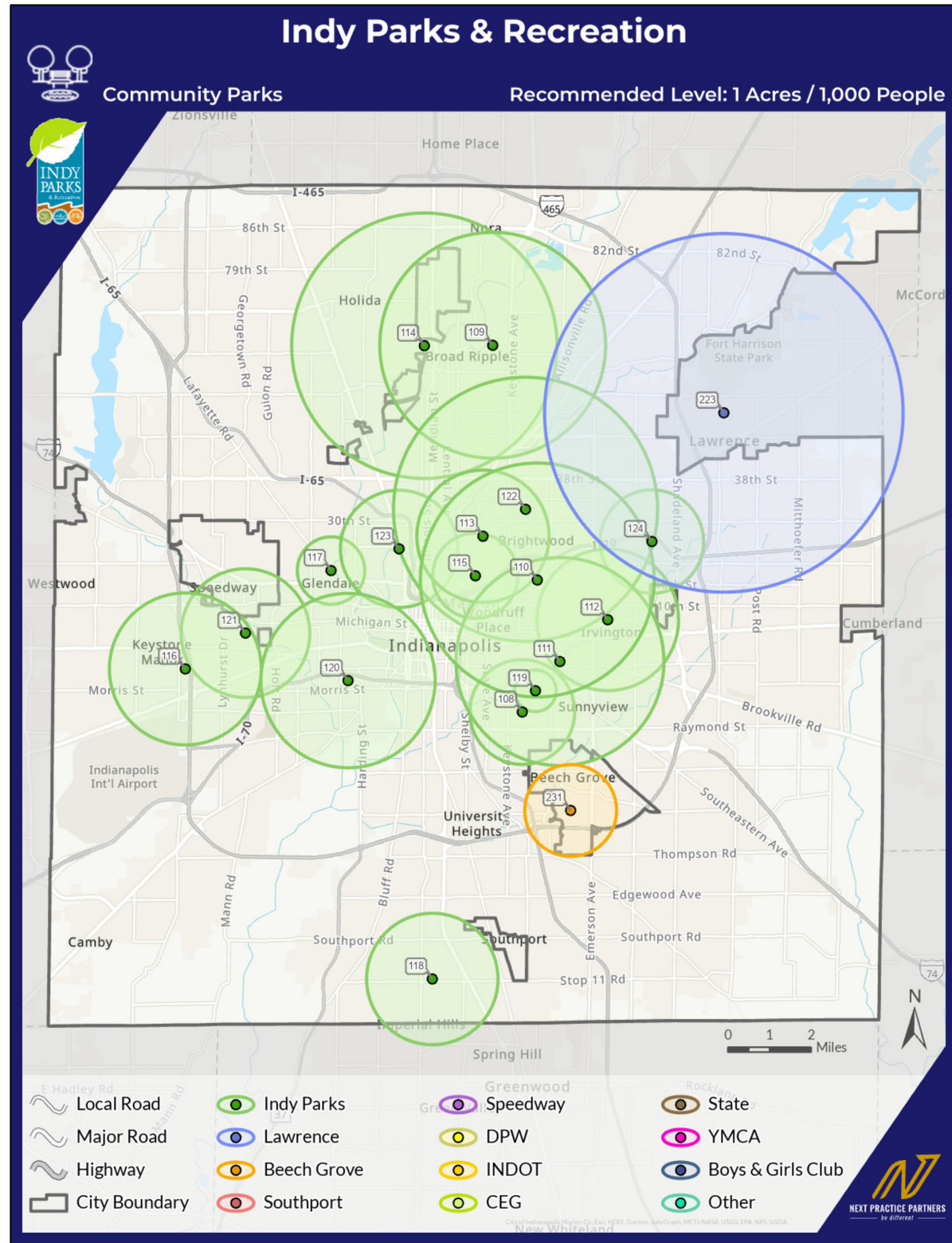

ဒေသတွင်း ပန်းခြံများ

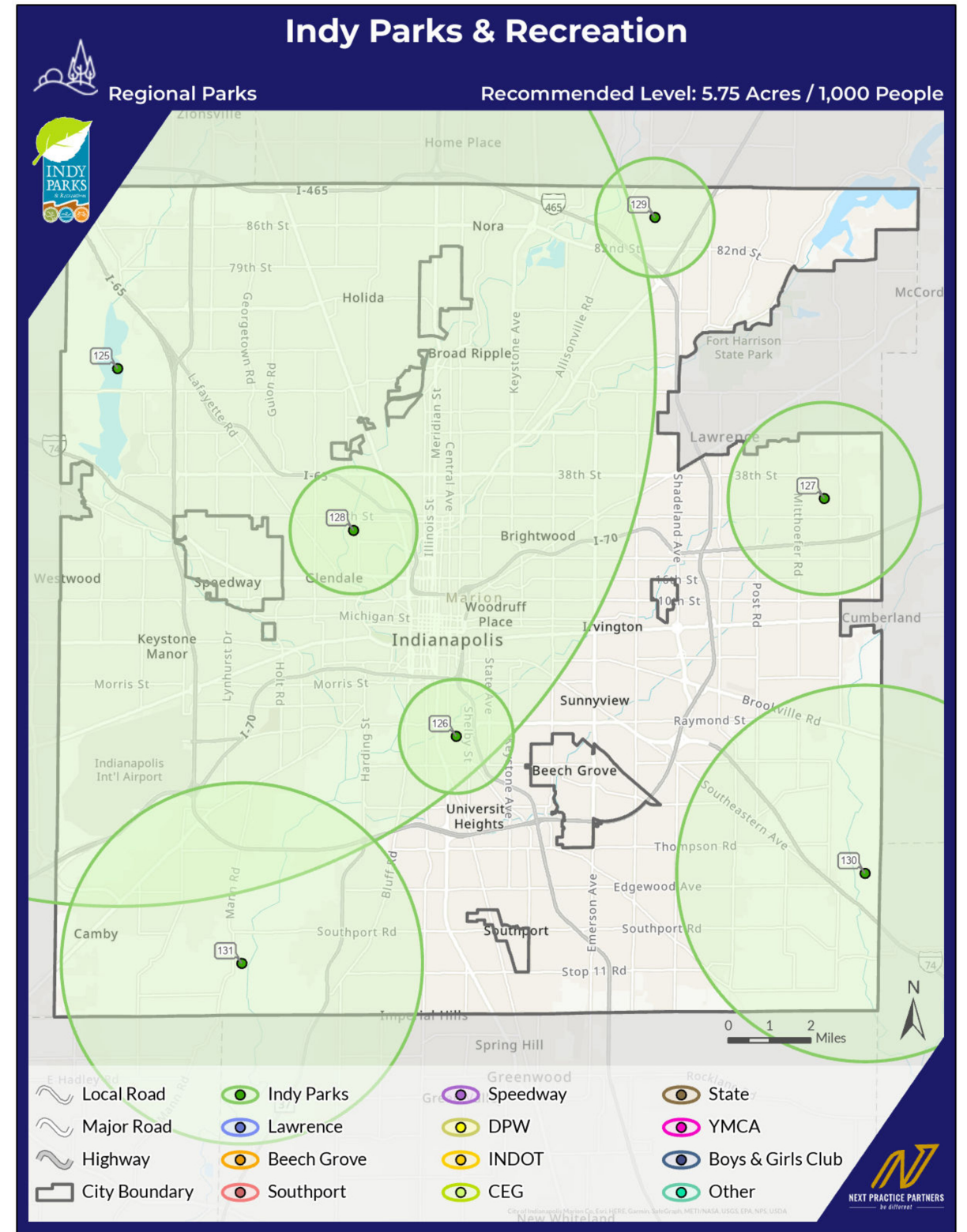



အထူးအသုံးပြုမှု နေရာများ

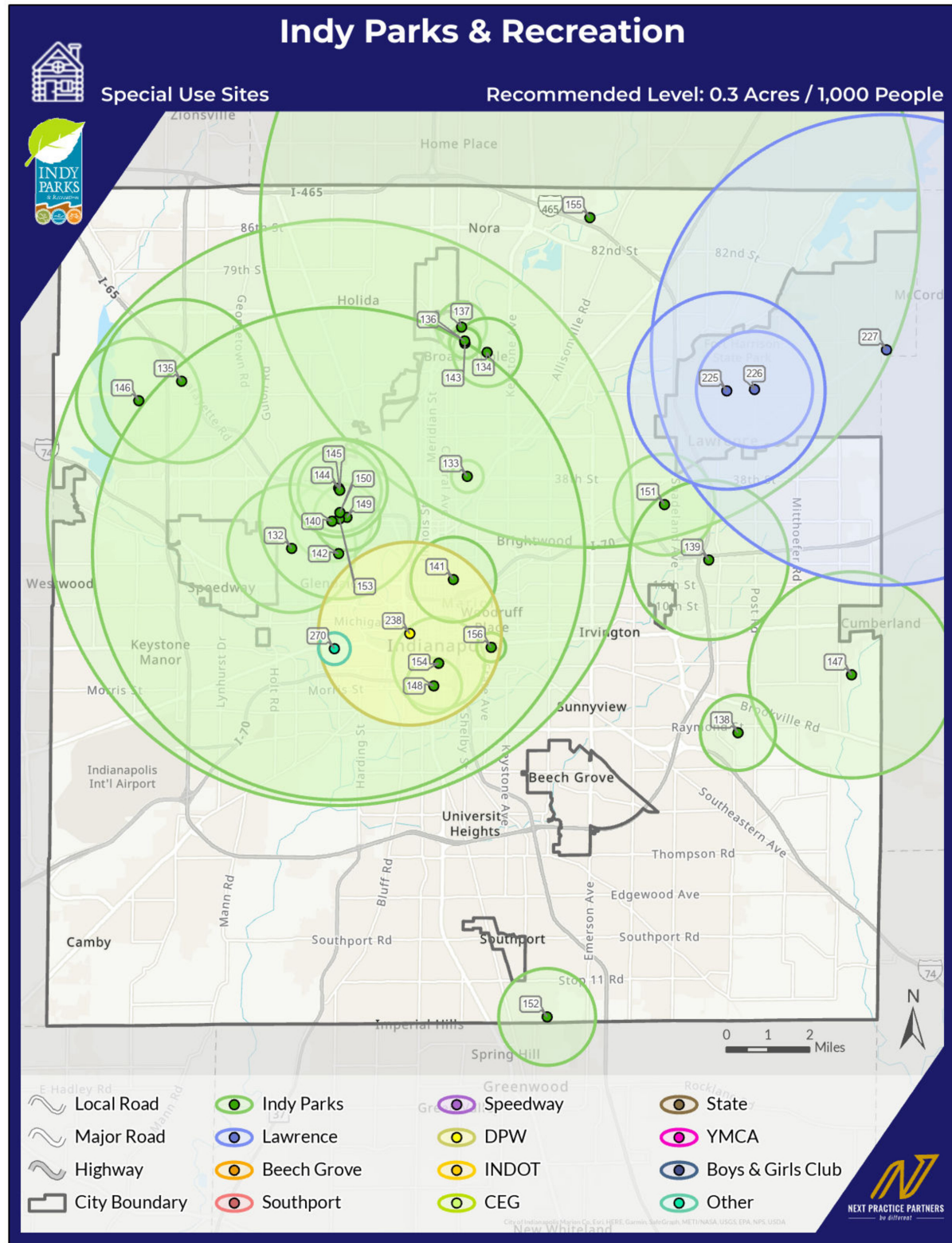

အားကစားကွင်းများ

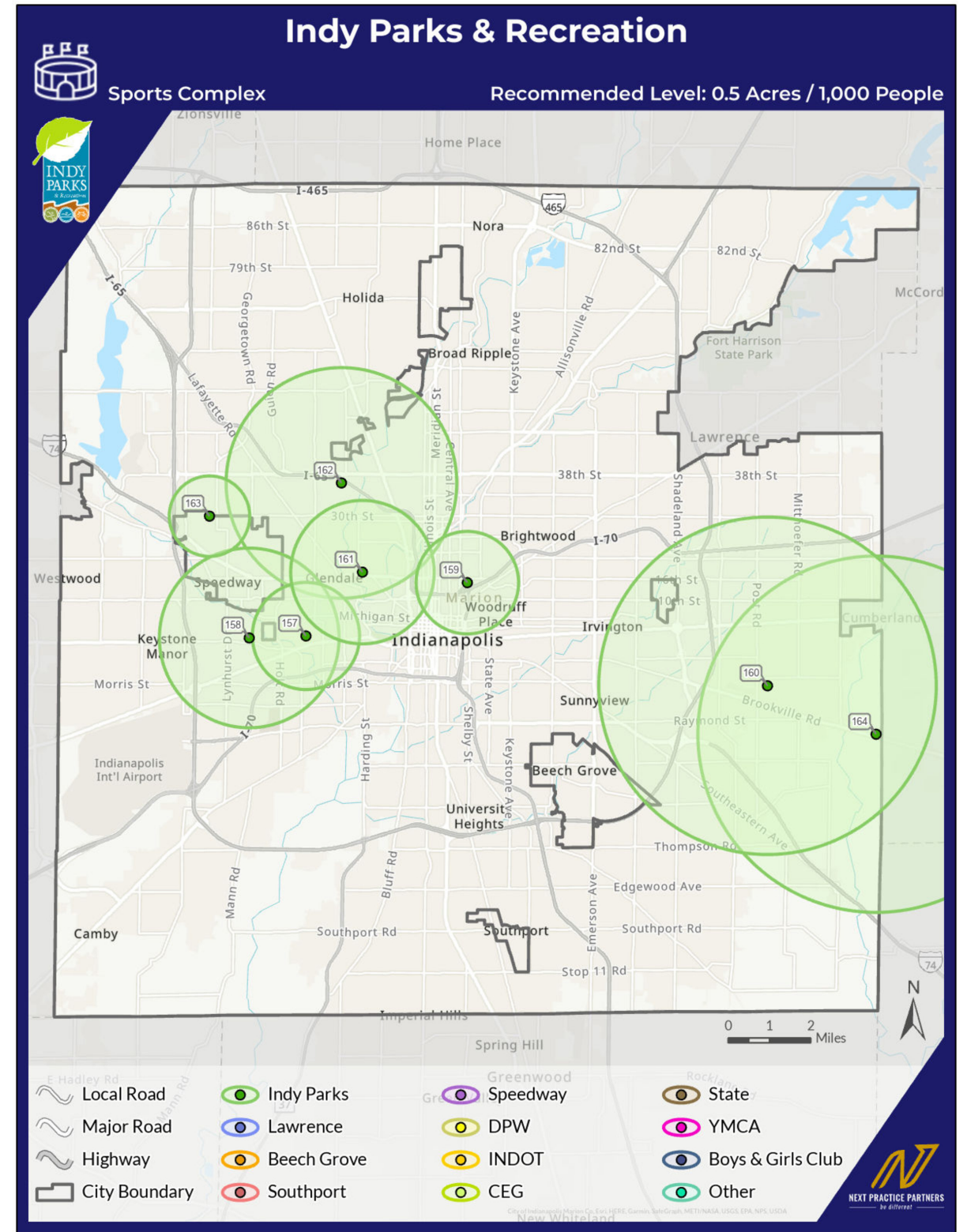

### ဂေါက်ကွင်းများ

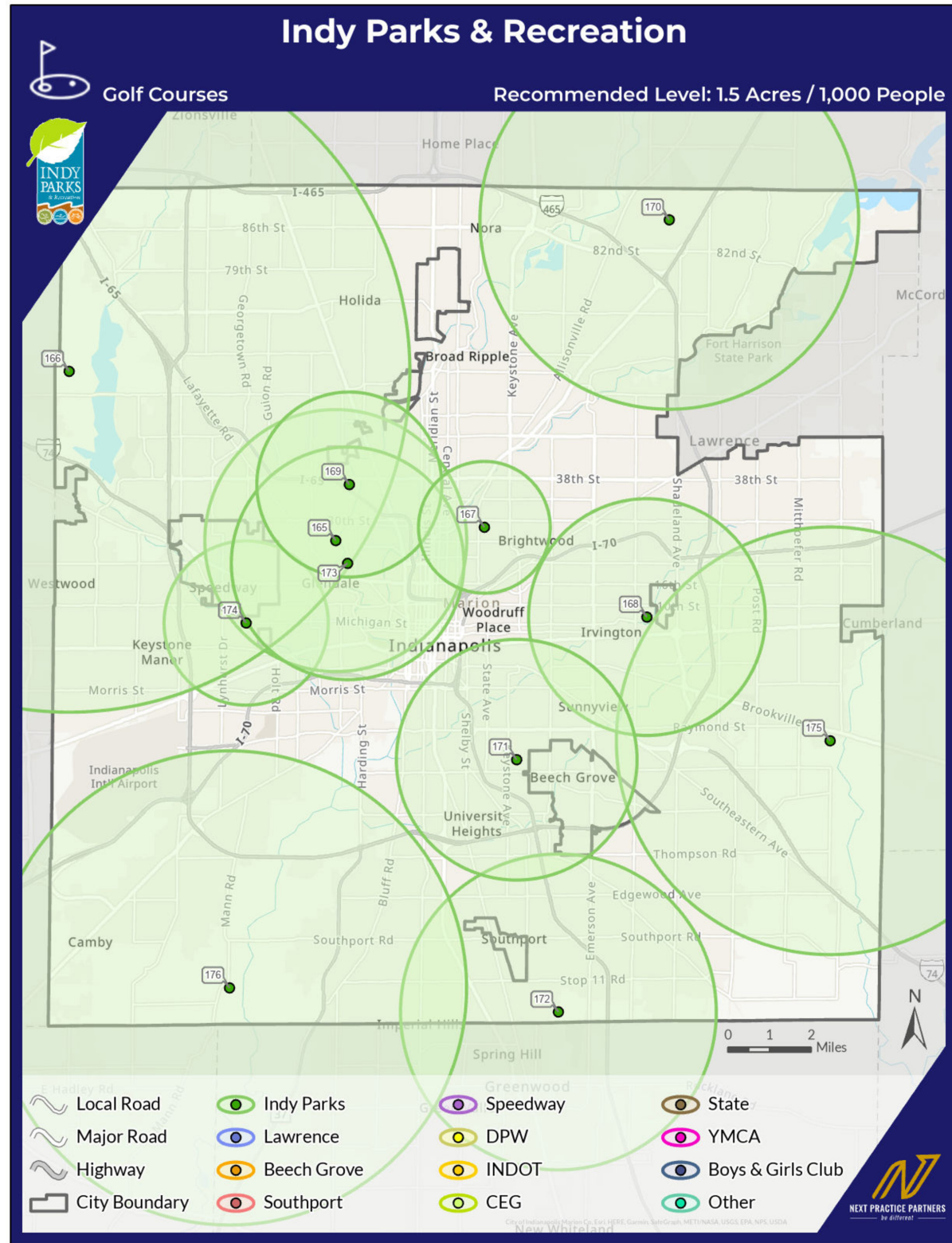

### သဘာဝအရင်းအမြစ် ဧရိယာ

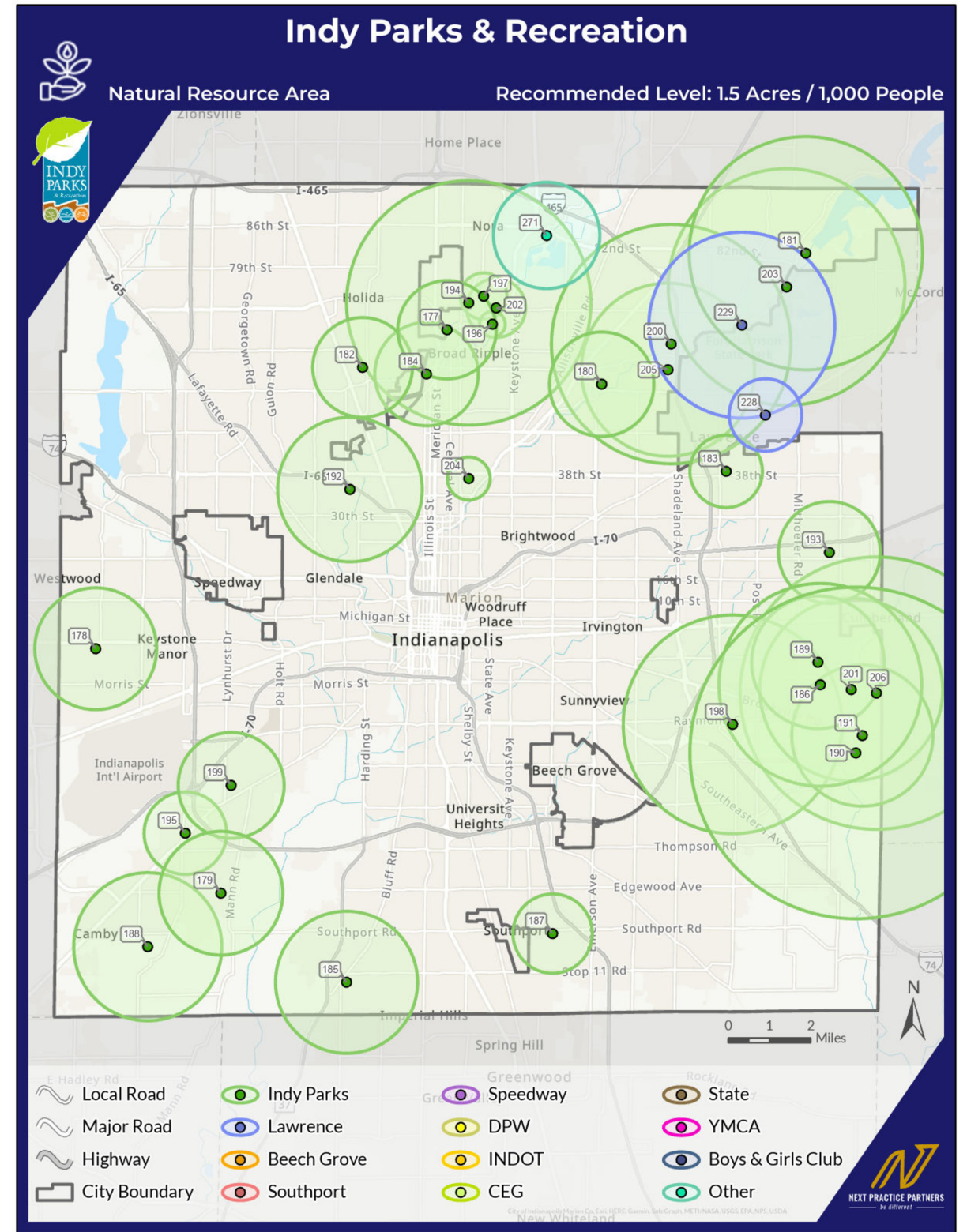

သမိုင်းနှင့် ယဉ်ကျေးမှု အင်္ဂါရပ်များ

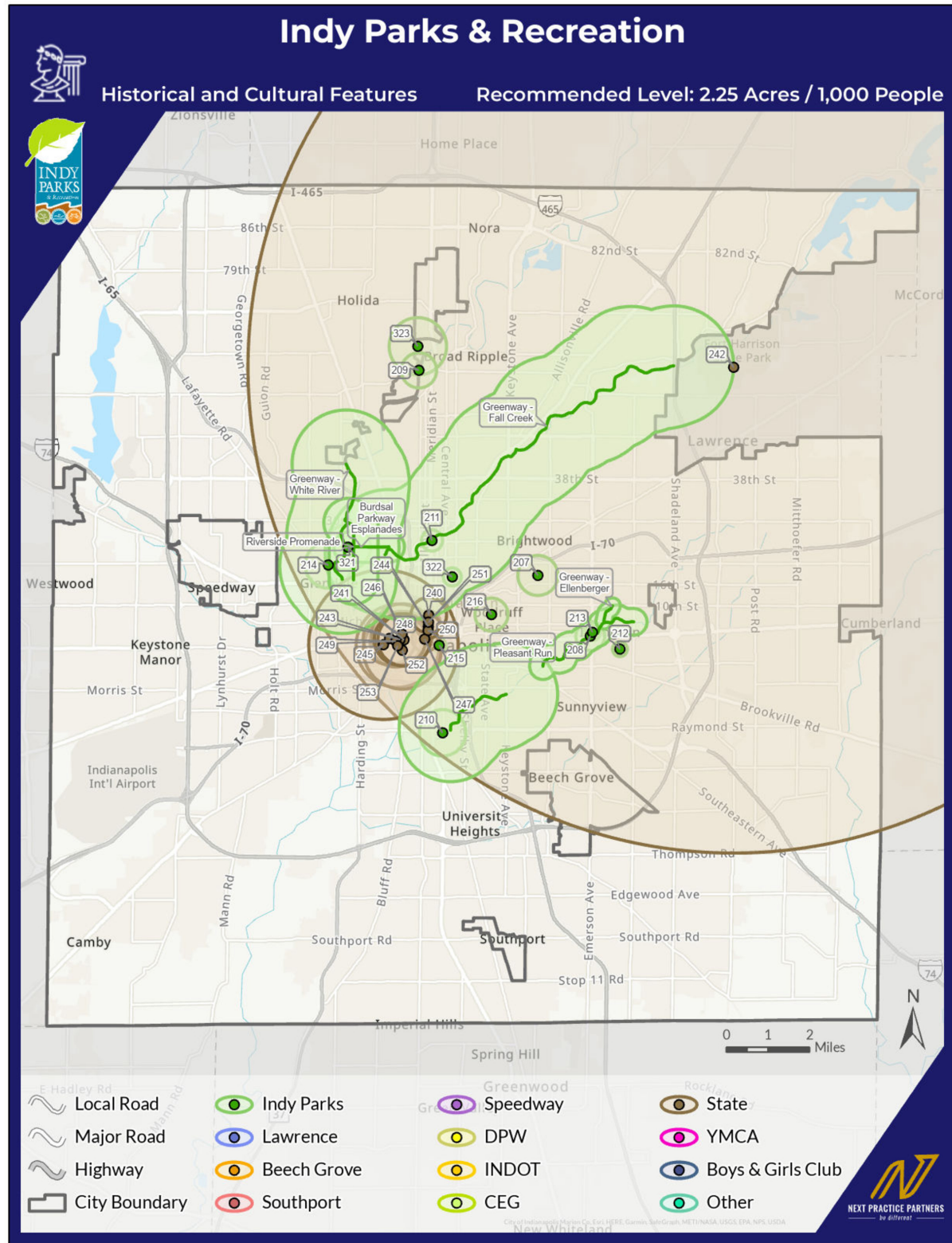

စိမ်းလန်းသော လမ်း / လမ်းကျယ်

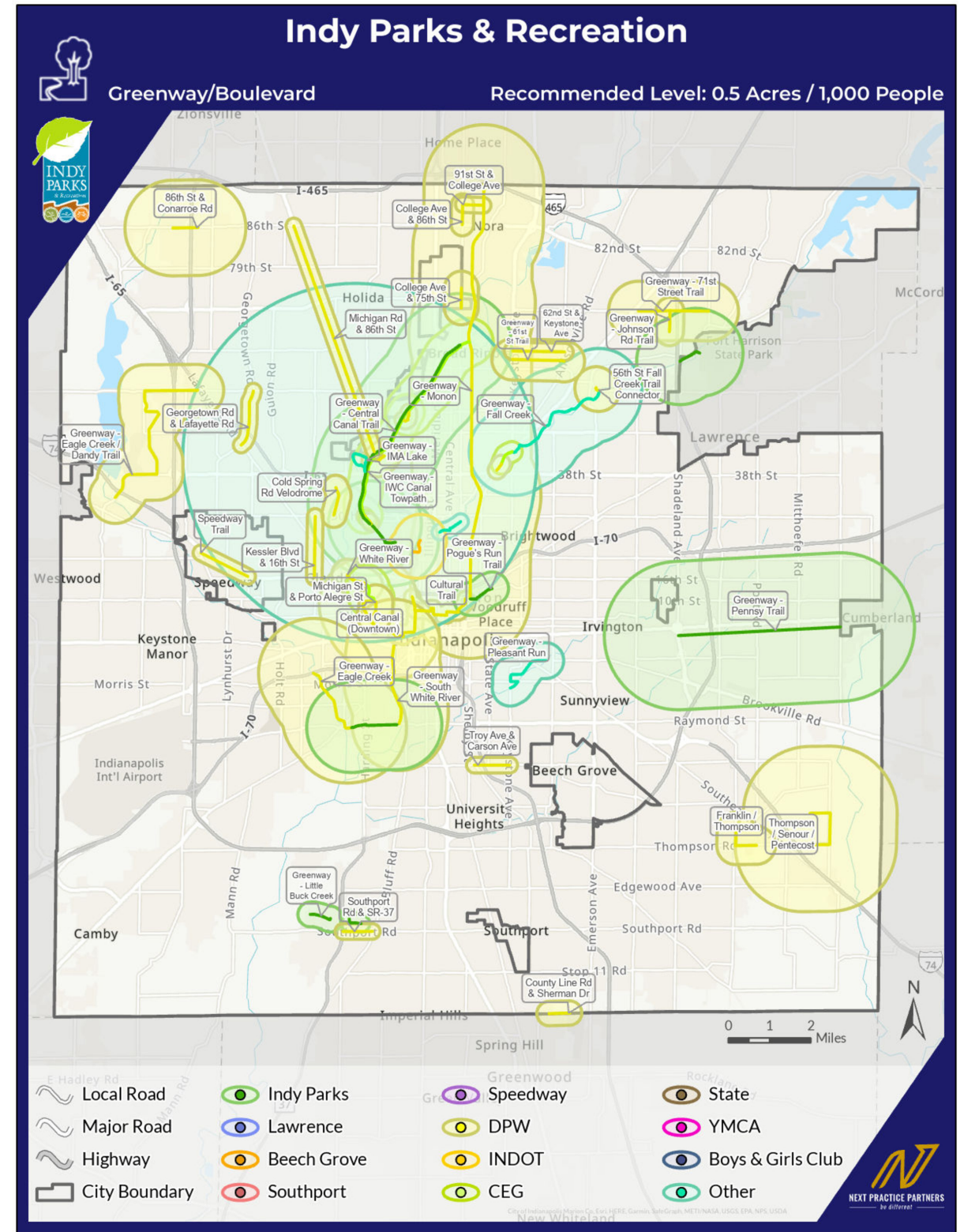

လမ်းကြောင်းများ (စိမ်းလန်းသော လမ်းများနှင့် နူးညံ့သော မြေမျက်နှာပြင်များ)

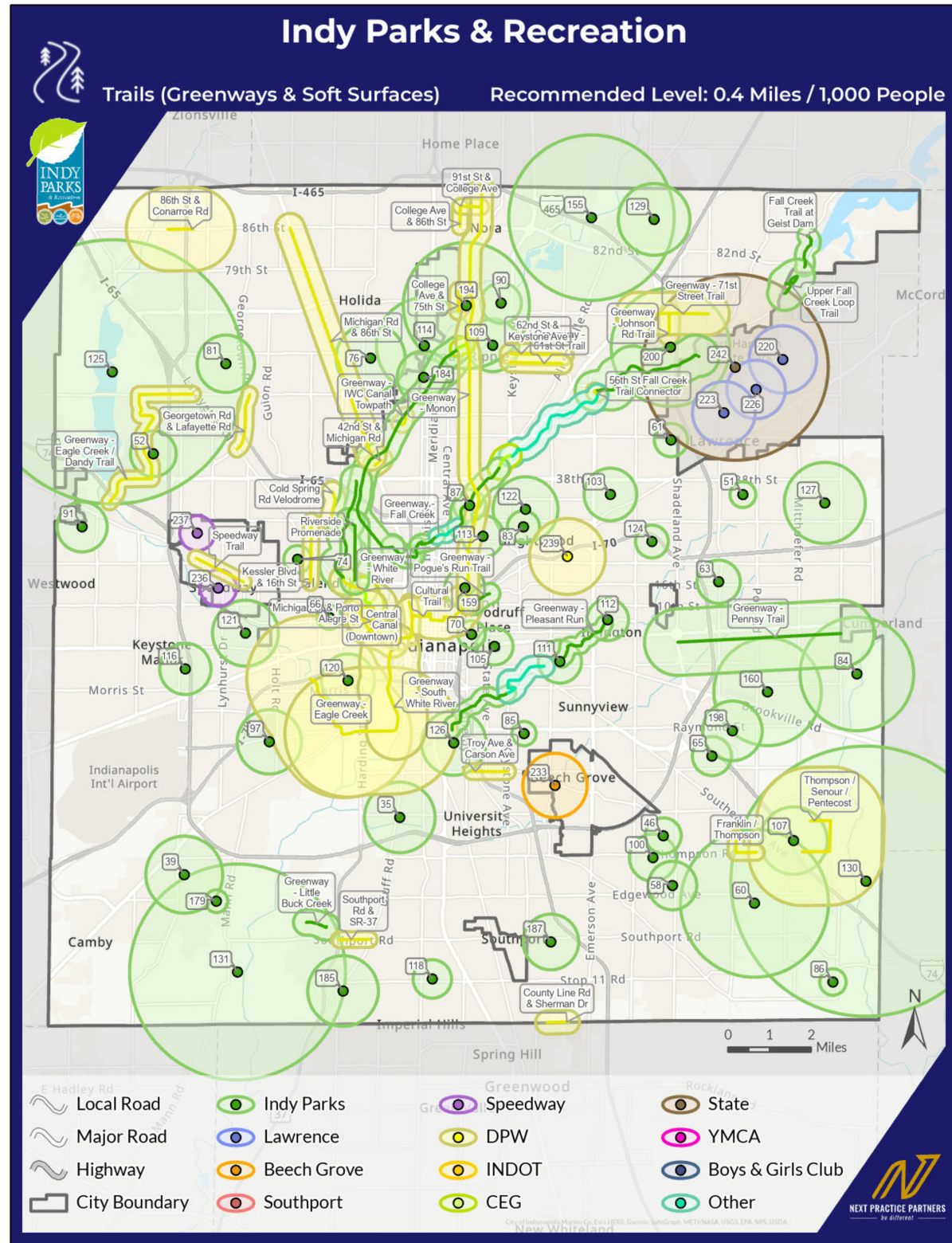

ပျော်ပွဲစားနေရာများ

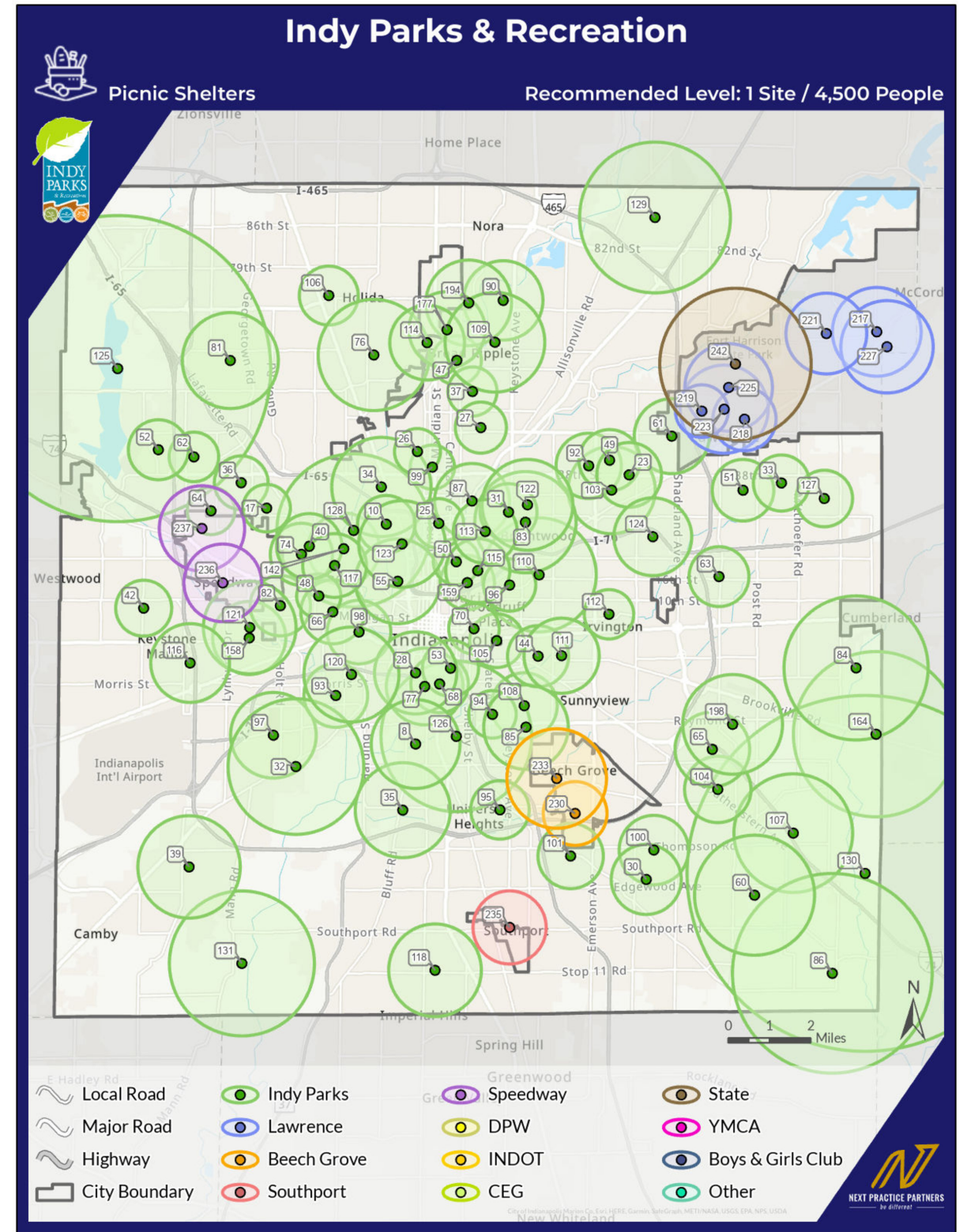

ကစားကွင်းများ

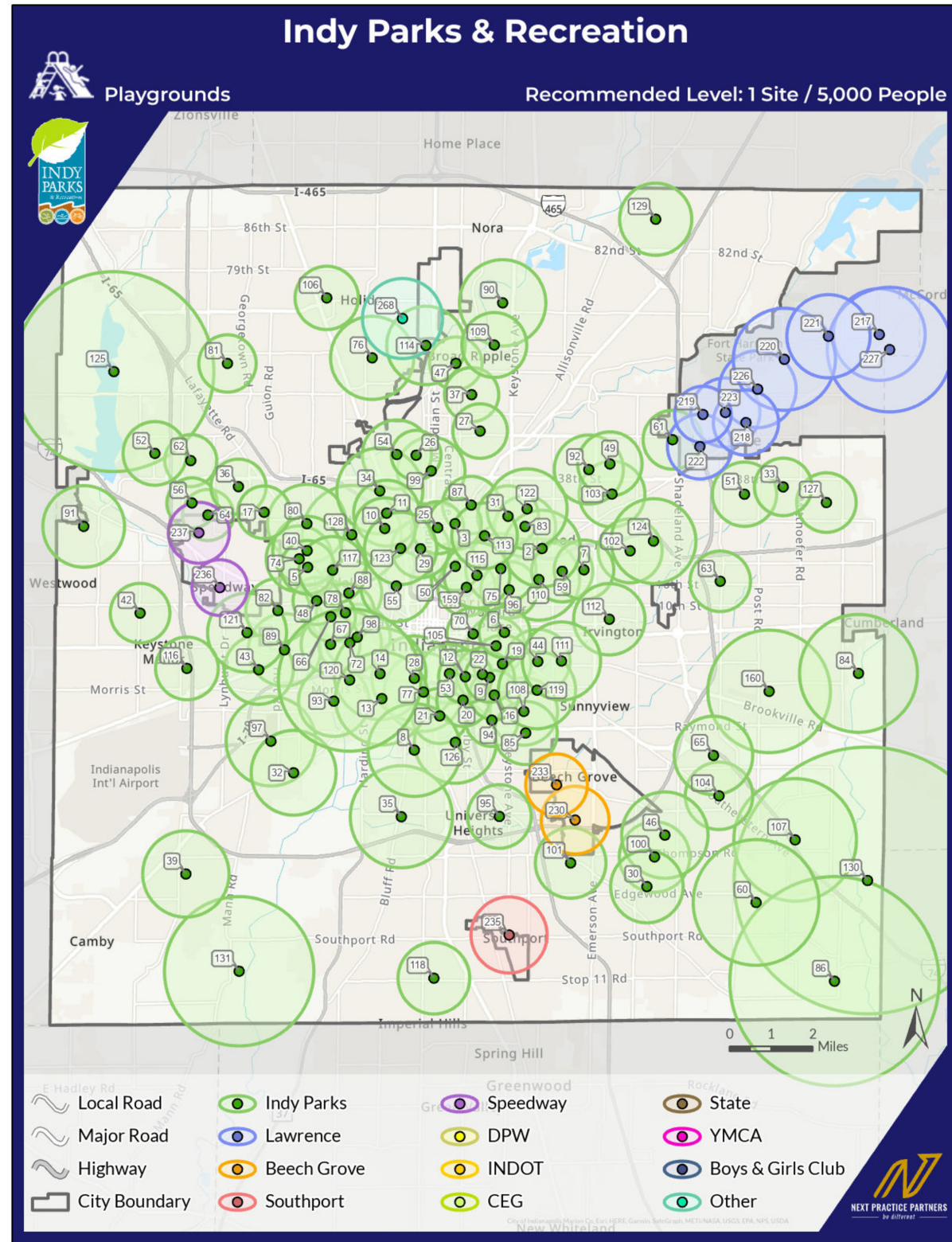

ဘတ်စကတ်ဘော ကစားကွင်းများ

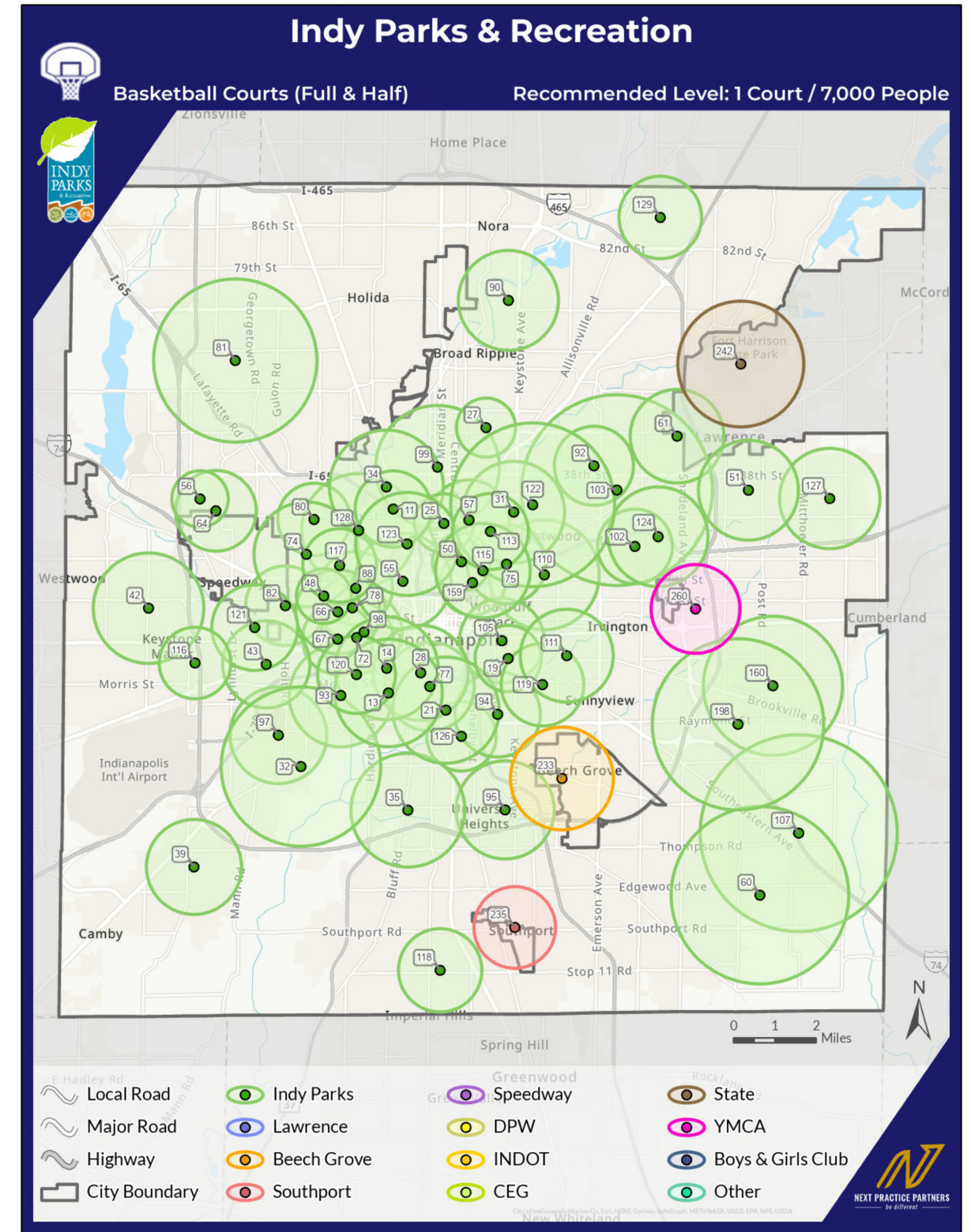

စီမံချက်ဆောင်ရွက်ရမည့်နေရာများ

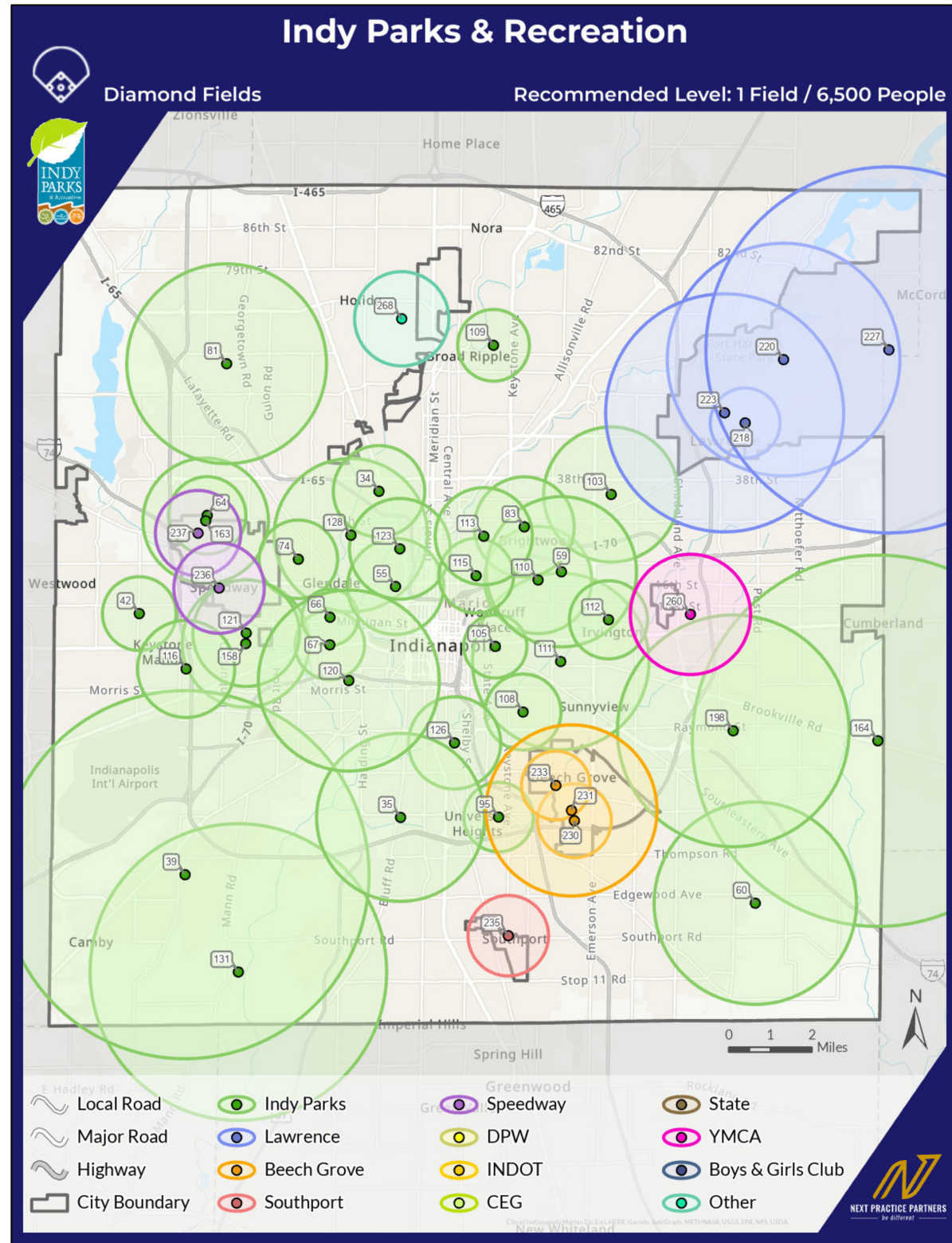

စိုက်ပျိုးမြေနေရာများ

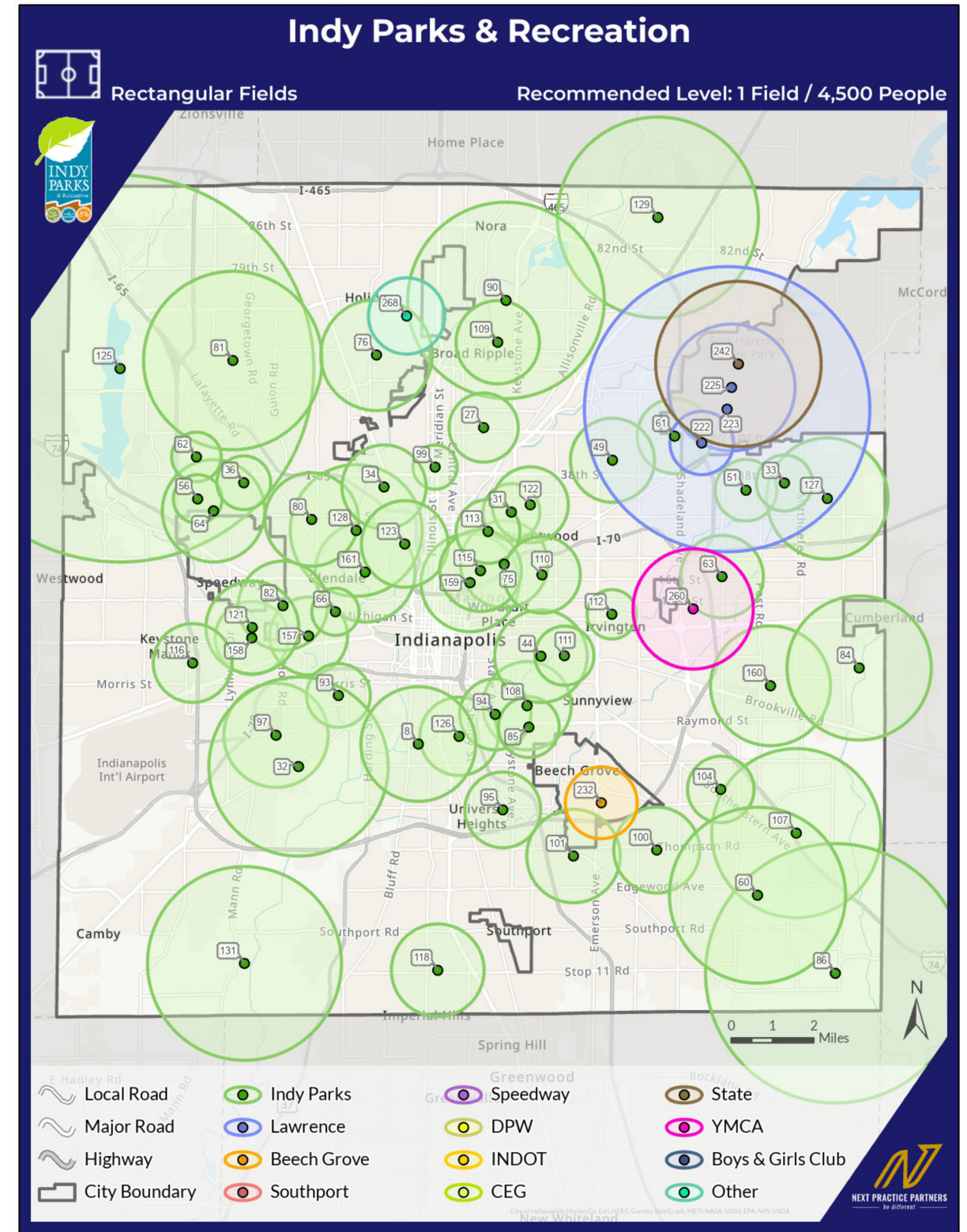

### PICKLEBALL ကစားကွင်းများ

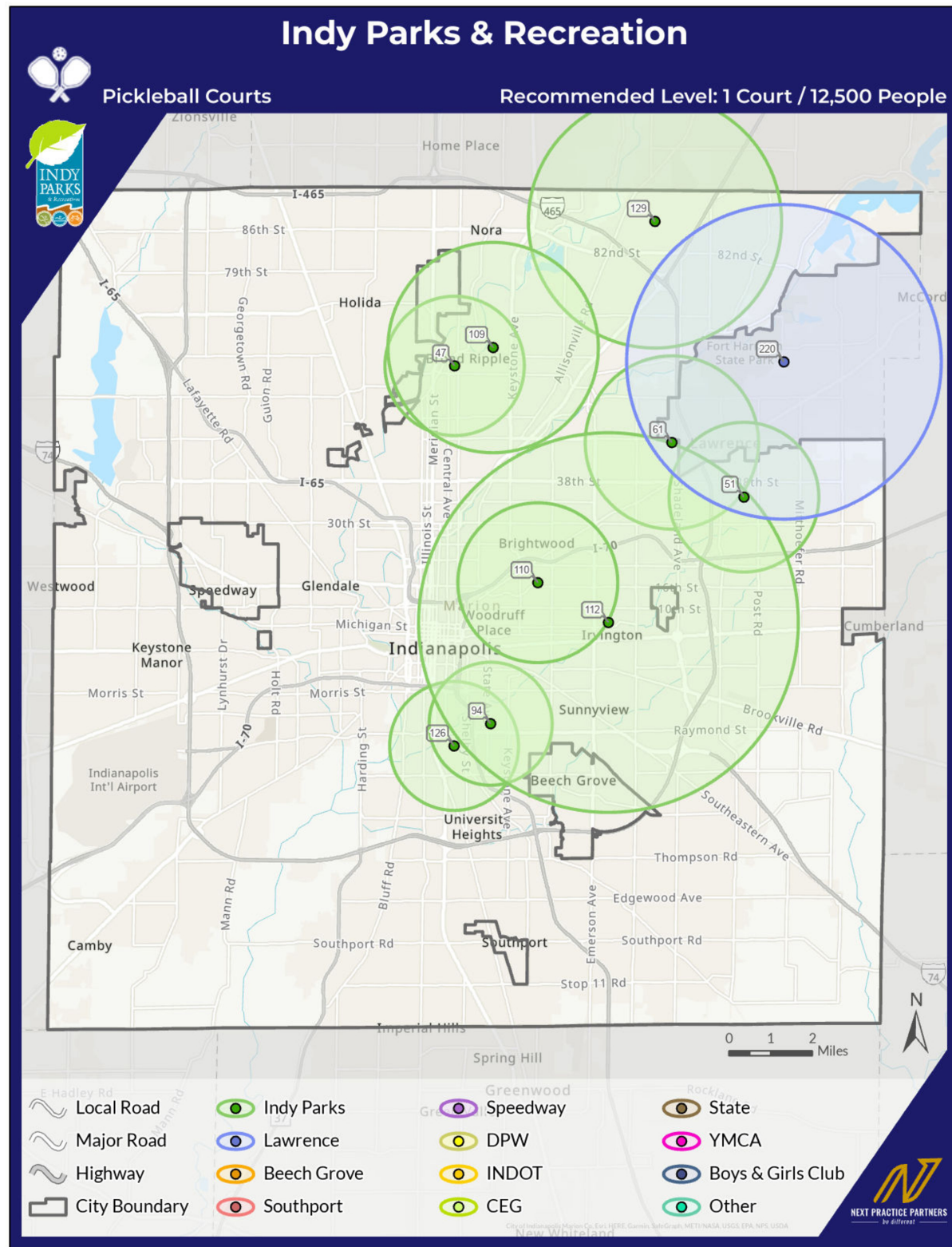

### သံသောင်ပြင် ဘော်လီဘော ကစားကွင်းများ

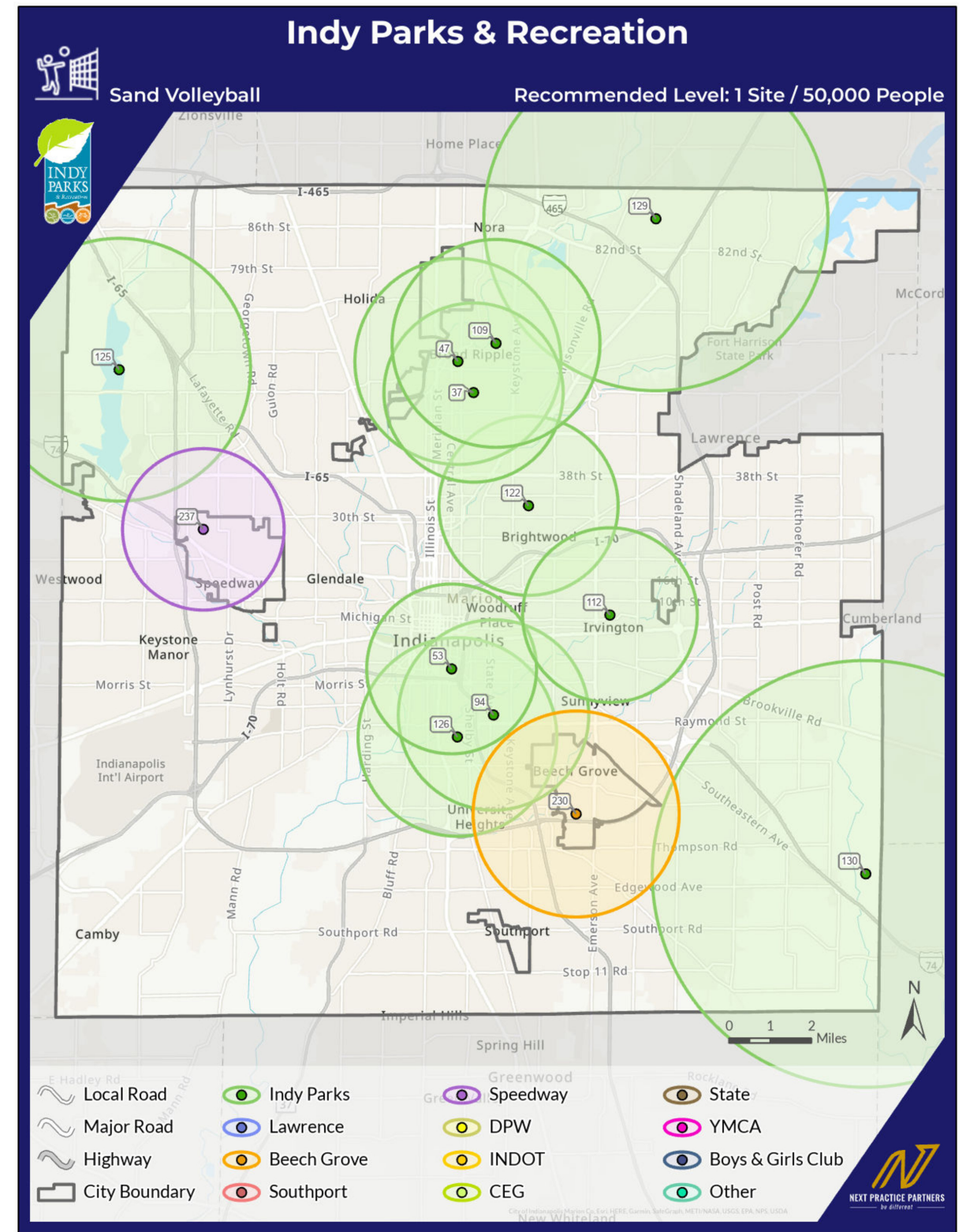

တင်းနစ်ကွင်းများ

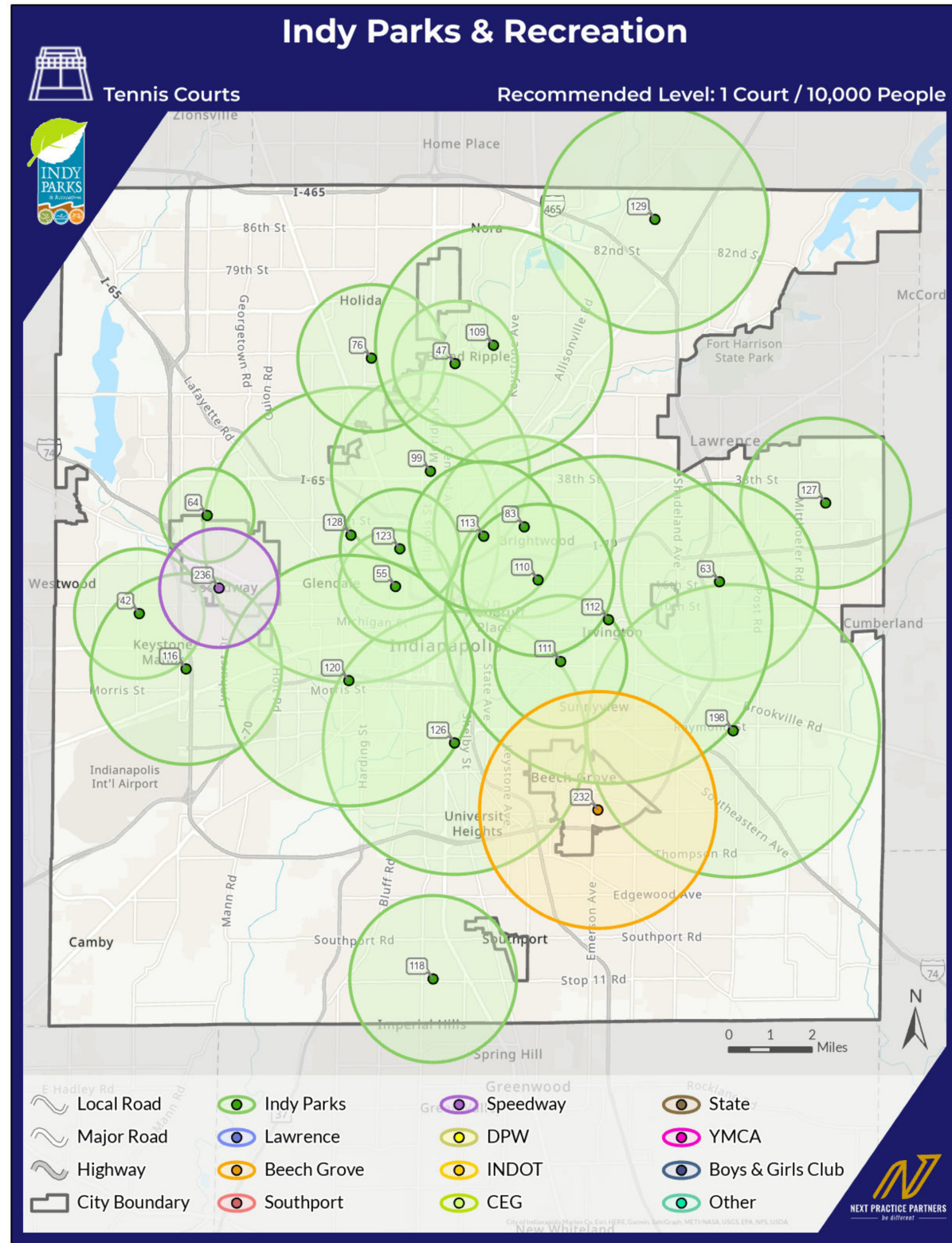

ခွေးများ ဝင်ရောက်နိုင်သည့် ပန်းခြံများ

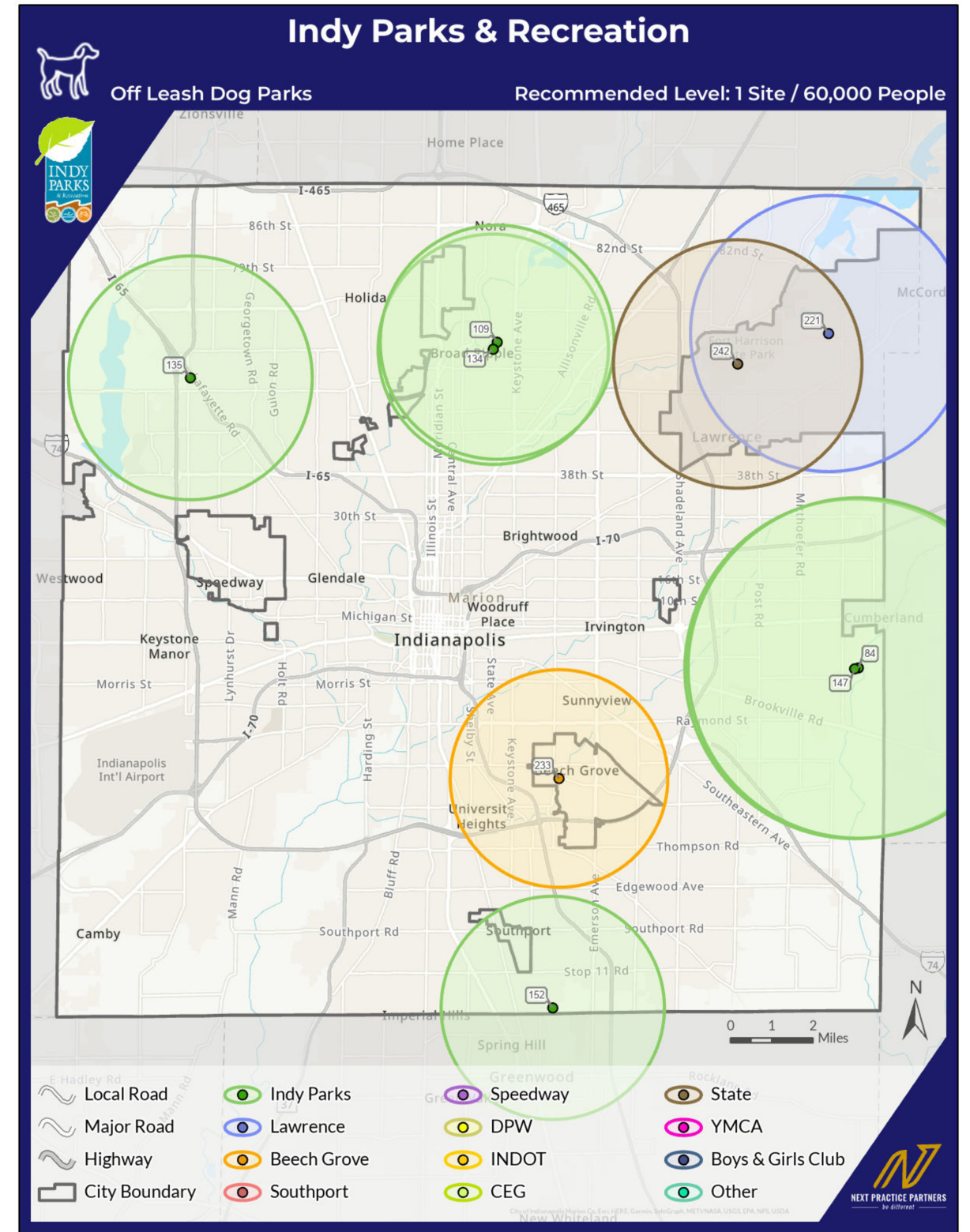



စက်တီမီး ပန်းခြံများ

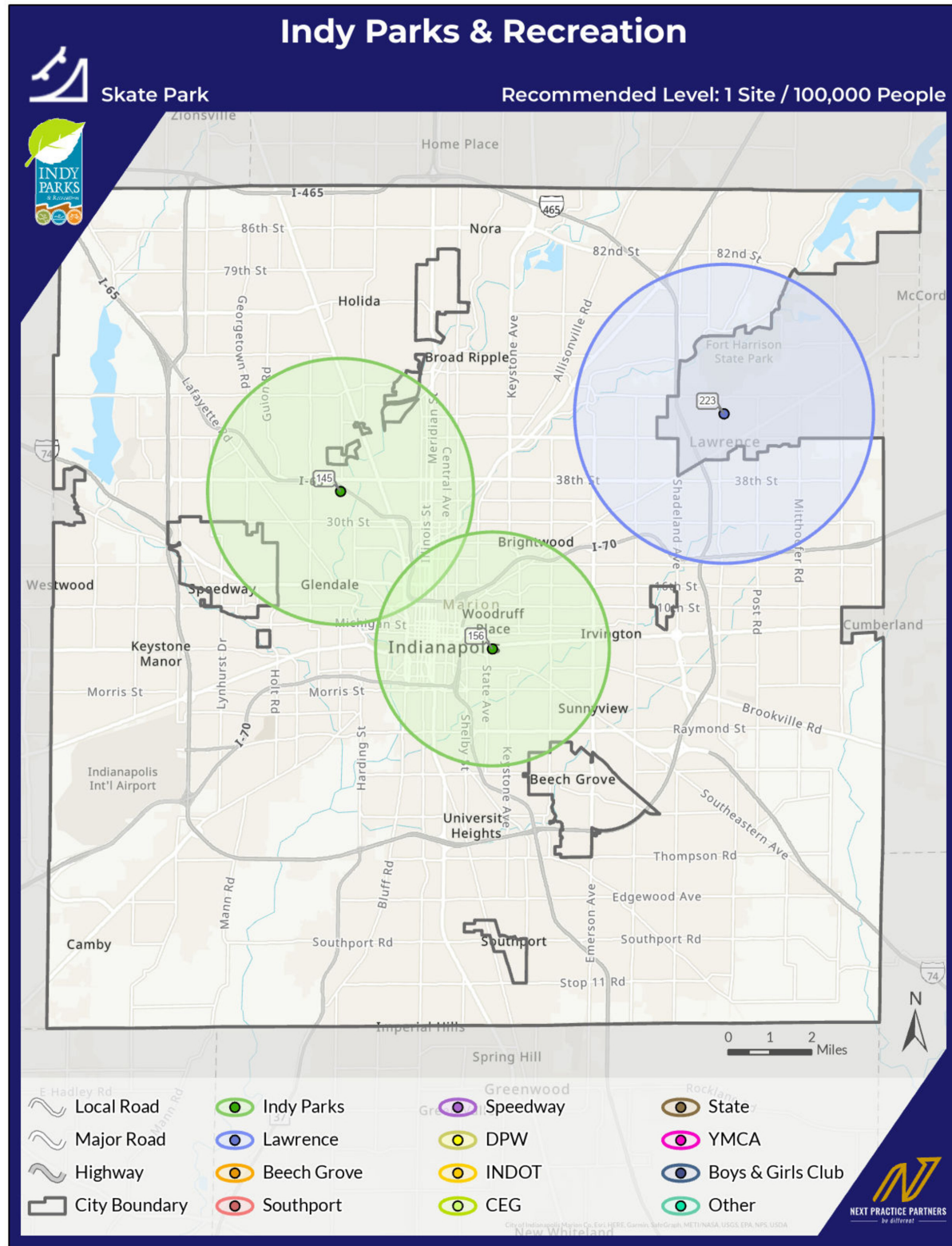

ရေကစား နေရာများ

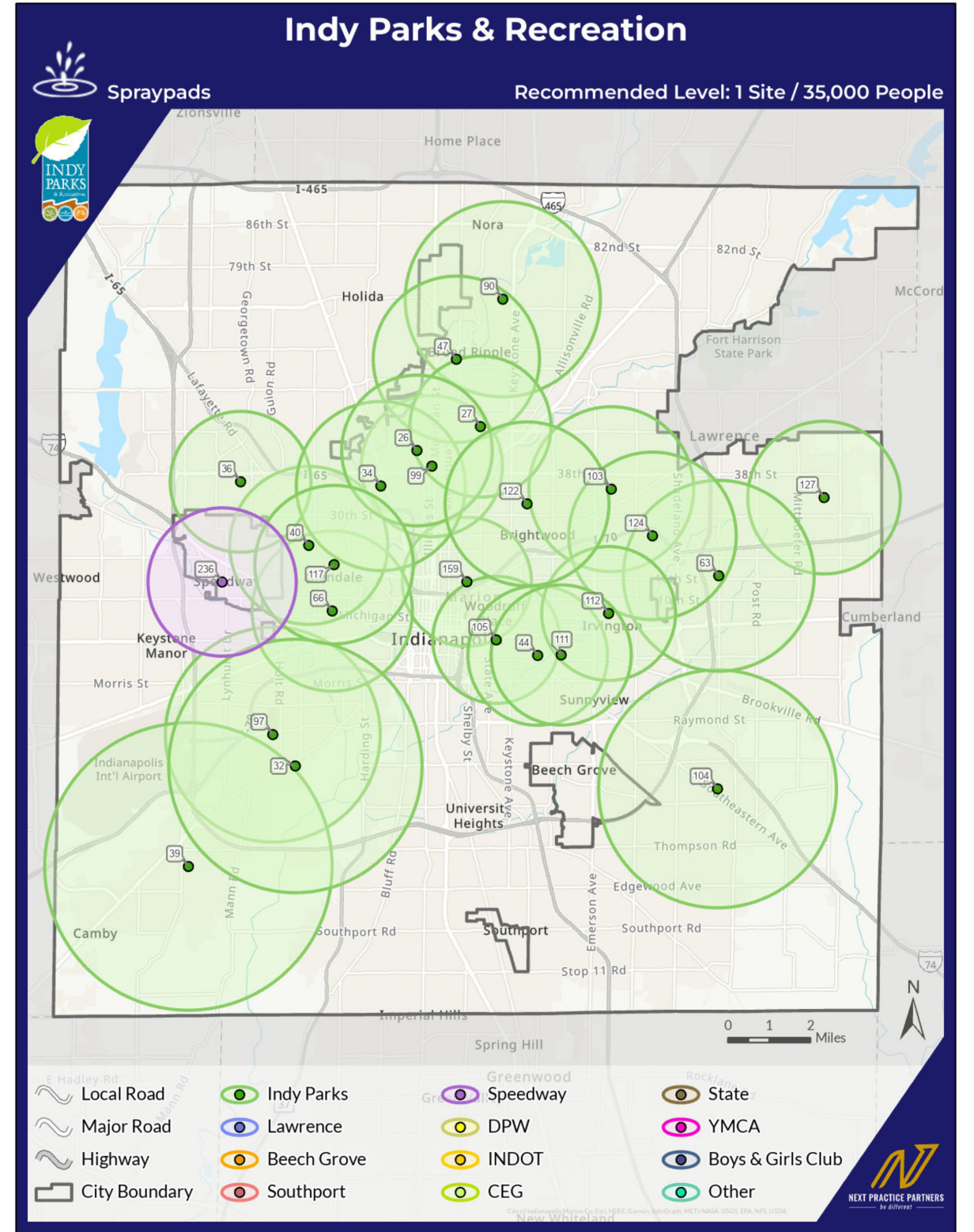

အမိုးအကာမဲ့ ရေကူးကန်များ

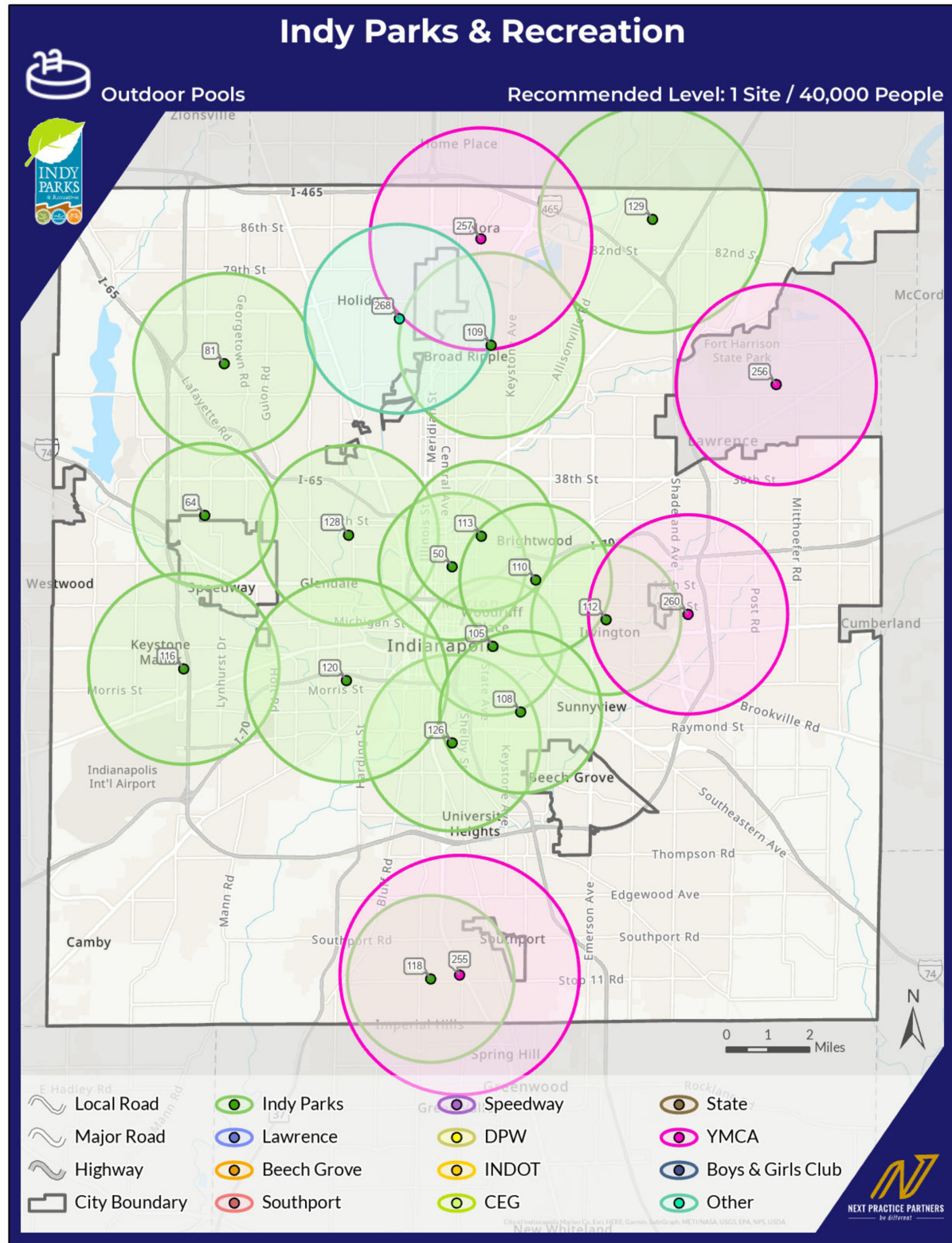

မိုးလုံလေလုံ အပန်းဖြေစင်တာများ / ရေနံပတ်သက်သော လှုပ်ရှားမှုများအတွက် စင်တာများ

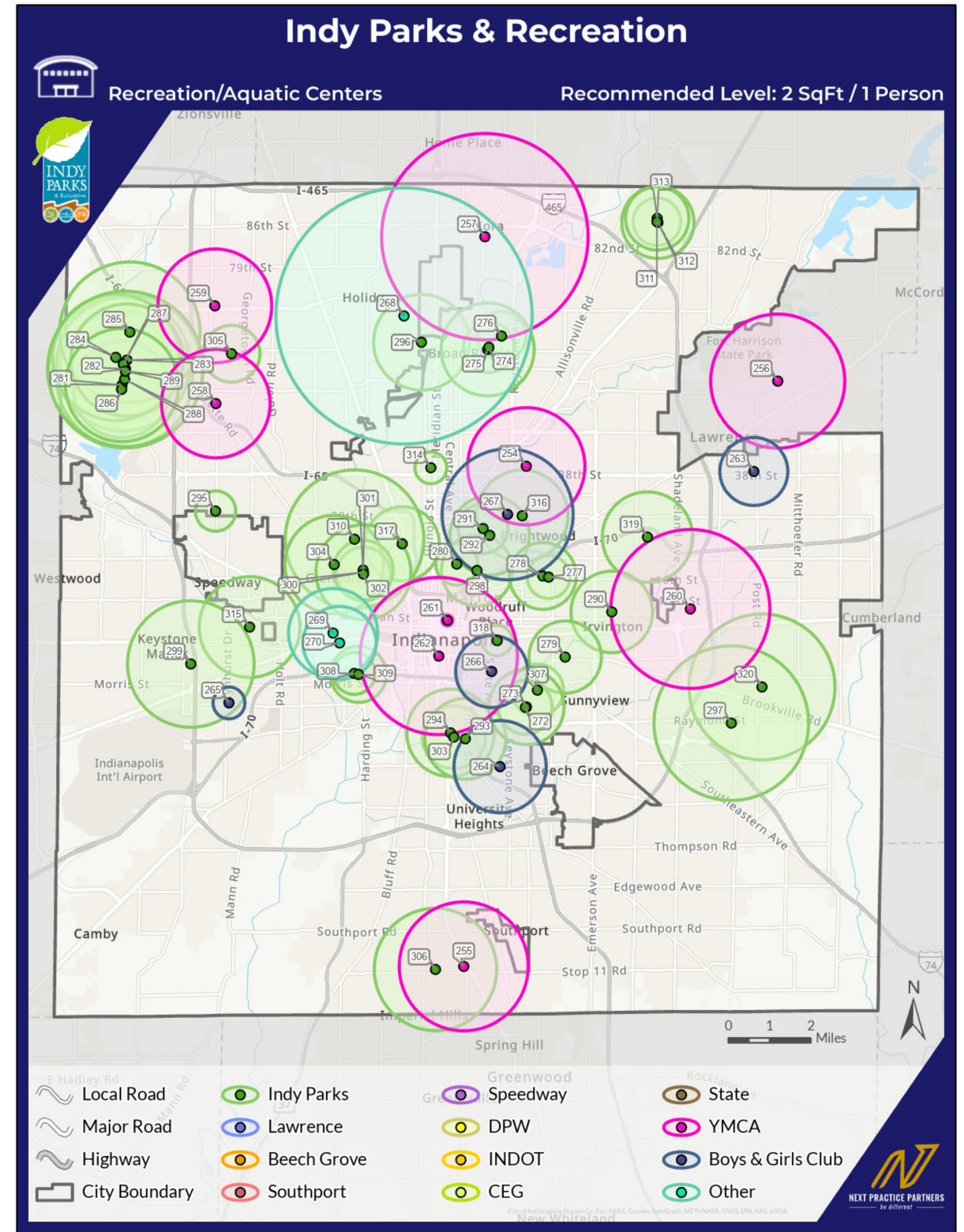

ပန်းခြံများ စာရင်း

Location #	Location Name	Owner	Type
1	Alice Carter Place	Indy Parks	Mini Parks
2	Brightwood Park	Indy Parks	Mini Parks
3	Broadway & 29th Park	Indy Parks	Mini Parks
4	Cancer Survivors Park	Indy Parks	Mini Parks
5	Centennial & 20th Park	Indy Parks	Mini Parks
6	Commons Park	Indy Parks	Mini Parks
7	DeQuincy Park	Indy Parks	Mini Parks
8	Emhardt Park	Indy Parks	Mini Parks
9	Finch Park	Indy Parks	Mini Parks
10	Frank Young Park	Indy Parks	Mini Parks
11	Highway Parcel #15	Indy Parks	Mini Parks
12	Hot Shot Tot Lot	Indy Parks	Mini Parks
13	Little Valley Park	Indy Parks	Mini Parks
14	McCarty Triangle Park	Indy Parks	Mini Parks
15	McCord Park	Indy Parks	Mini Parks
16	Orange Park	Indy Parks	Mini Parks
17	Patricia Park	Indy Parks	Mini Parks
18	Peace Park	Indy Parks	Mini Parks
19	Porter Playfield	Indy Parks	Mini Parks
20	Ringgold Park	Indy Parks	Mini Parks
21	Sexson Park	Indy Parks	Mini Parks
22	Stacy Park	Indy Parks	Mini Parks
23	Talley Park	Indy Parks	Mini Parks
24	Acton Park	Indy Parks	Neighborhood Parks
25	Al E. Polin Park	Indy Parks	Neighborhood Parks
26	Andrew Ramsey Park	Indy Parks	Neighborhood Parks
27	Arsenal Park	Indy Parks	Neighborhood Parks
28	Babe Denny Park	Indy Parks	Neighborhood Parks
29	Barton Park	Indy Parks	Neighborhood Parks
30	Basswood Park	Indy Parks	Neighborhood Parks
31	Beckwith Memorial Park	Indy Parks	Neighborhood Parks
32	Bel Aire Park	Indy Parks	Neighborhood Parks
33	Bellamy Park	Indy Parks	Neighborhood Parks
34	Bertha Ross Park	Indy Parks	Neighborhood Parks
35	Bluff Park	Indy Parks	Neighborhood Parks
36	Bowman Park	Indy Parks	Neighborhood Parks
37	Canterbury Park	Indy Parks	Neighborhood Parks
38	Carroll Road & 42nd Street Park	Indy Parks	Neighborhood Parks
39	Carson Park	Indy Parks	Neighborhood Parks
40	Centennial & Groff Park	Indy Parks	Neighborhood Parks
41	Century Park	Indy Parks	Neighborhood Parks
42	Chapel Hill Park	Indy Parks	Neighborhood Parks
43	Christina Oaks Park	Indy Parks	Neighborhood Parks
44	Clayton & LaSalle Park	Indy Parks	Neighborhood Parks
45	Colorado & 29th Park	Indy Parks	Neighborhood Parks
46	Copper Grove	Indy Parks	Neighborhood Parks
47	Dan Wakefield Park	Indy Parks	Neighborhood Parks
48	Denver Park	Indy Parks	Neighborhood Parks
49	Doris Cowherd Park	Indy Parks	Neighborhood Parks
50	Dr. Martin Luther King Jr Park	Indy Parks	Neighborhood Parks
51	Dubarry Park	Indy Parks	Neighborhood Parks
52	Eagle Highlands Neighborhood Park	Indy Parks	Neighborhood Parks
53	Edna Balz Lacy Park	Indy Parks	Neighborhood Parks
54	Elwood & Mary Black Park	Indy Parks	Neighborhood Parks
55	Ensign Graham Edward Martin Park	Indy Parks	Neighborhood Parks
56	Faculty Park	Indy Parks	Neighborhood Parks

Location #	Location Name	Owner	Type
57	Fall Creek & 30th Park	Indy Parks	Neighborhood Parks
58	Five Points & Edgewood Park	Indy Parks	Neighborhood Parks
59	Forest Manor Park	Indy Parks	Neighborhood Parks
60	Franklin Township Community Park	Indy Parks	Neighborhood Parks
61	Gardner Park	Indy Parks	Neighborhood Parks
62	Gateway West Park	Indy Parks	Neighborhood Parks
63	Greene Park	Indy Parks	Neighborhood Parks
64	Gustafson Park	Indy Parks	Neighborhood Parks
65	Hanover North Park	Indy Parks	Neighborhood Parks
66	Haughville Park	Indy Parks	Neighborhood Parks
67	Hawthorne Park	Indy Parks	Neighborhood Parks
68	Hendricks Park	Indy Parks	Neighborhood Parks
69	High School and B&O Trail	Indy Parks	Neighborhood Parks
70	Highland Park	Indy Parks	Neighborhood Parks
71	Highwoods Park	Indy Parks	Neighborhood Parks
72	Indianola Park	Indy Parks	Neighborhood Parks
73	Jackson Bells Run	Indy Parks	Neighborhood Parks
74	James Foster Gaines Park	Indy Parks	Neighborhood Parks
75	John Ed Park	Indy Parks	Neighborhood Parks
76	Juan Solomon Park	Indy Parks	Neighborhood Parks
77	Kelly Park	Indy Parks	Neighborhood Parks
78	Lentz Park	Indy Parks	Neighborhood Parks
79	Monon Acres Park	Indy Parks	Neighborhood Parks
80	Moreland Park	Indy Parks	Neighborhood Parks
81	Northwestway Park	Indy Parks	Neighborhood Parks
82	Olin Park	Indy Parks	Neighborhood Parks
83	Oscar Charleston Park	Indy Parks	Neighborhood Parks
84	Paul Ruster Park	Indy Parks	Neighborhood Parks
85	Red Maple	Indy Parks	Neighborhood Parks
86	Retherford Park	Indy Parks	Neighborhood Parks
87	Rev. Charles R. Williams Park	Indy Parks	Neighborhood Parks
88	Rev. Mozel Sanders Park	Indy Parks	Neighborhood Parks
89	Ridenour Park	Indy Parks	Neighborhood Parks
90	Riverwood Park	Indy Parks	Neighborhood Parks
91	Robey Park	Indy Parks	Neighborhood Parks
92	Roselawn Park	Indy Parks	Neighborhood Parks
93	Ross Claypool Park	Indy Parks	Neighborhood Parks
94	Sandorf Park	Indy Parks	Neighborhood Parks
95	Southside Park	Indy Parks	Neighborhood Parks
96	Spades Park	Indy Parks	Neighborhood Parks
97	Stout Field Park	Indy Parks	Neighborhood Parks
98	Stringtown Park	Indy Parks	Neighborhood Parks
99	Tarkington Park	Indy Parks	Neighborhood Parks
100	Thompson Park	Indy Parks	Neighborhood Parks
101	Tolin-Akeman Park	Indy Parks	Neighborhood Parks
102	Virginia Lee O'Brien Park	Indy Parks	Neighborhood Parks
103	Wes Montgomery Park	Indy Parks	Neighborhood Parks
104	Wildwood Park	Indy Parks	Neighborhood Parks
105	Willard Park	Indy Parks	Neighborhood Parks
106	WISH Park	Indy Parks	Neighborhood Parks
107	Wolf Run Park	Indy Parks	Neighborhood Parks
108	Stanley Strader Park	Indy Parks	Community Parks
109	Broad Ripple Park	Indy Parks	Community Parks
110	Brookside Park	Indy Parks	Community Parks
111	Christian Park	Indy Parks	Community Parks
112	Ellenberger Park	Indy Parks	Community Parks

Location #	Location Name	Owner	Type
113	Frederick Douglass Park	Indy Parks	Community Parks
114	Holiday Park	Indy Parks	Community Parks
115	JTV Hill Park	Indy Parks	Community Parks
116	Krannert Park	Indy Parks	Community Parks
117	Municipal Gardens	Indy Parks	Community Parks
118	Perry Park	Indy Parks	Community Parks
119	Pride Park	Indy Parks	Community Parks
120	Rhodus Park	Indy Parks	Community Parks
121	Thatcher Park	Indy Parks	Community Parks
122	Washington Park	Indy Parks	Community Parks
123	Watkins Park	Indy Parks	Community Parks
124	Windsor Village Park	Indy Parks	Community Parks
125	Eagle Creek Park	Indy Parks	Regional Parks
126	Garfield Park	Indy Parks	Regional Parks
127	Grassy Creek Regional Park	Indy Parks	Regional Parks
128	Riverside Regional Park	Indy Parks	Regional Parks
129	Sahm Park	Indy Parks	Regional Parks
130	Southeastway Park	Indy Parks	Regional Parks
131	Southwestway Park	Indy Parks	Regional Parks
132	21st and Tibbs Community Gardens	Indy Parks	Special Use Sites
133	Boulevard Station	Indy Parks	Special Use Sites
134	Broad Ripple Dog Park	Indy Parks	Special Use Sites
135	Eagle Creek Dog Park	Indy Parks	Special Use Sites
136	Public Greens	Indy Parks	Special Use Sites
137	Indianapolis Art Center Canoe Launch	Indy Parks	Special Use Sites
138	Indy Island Indoor Aquatics Ctr	Indy Parks	Special Use Sites
139	Indy Urban Acres Park	Indy Parks	Special Use Sites
140	Iron Skillet - Restaurant	Indy Parks	Special Use Sites
141	Kennedy-King Park Center	Indy Parks	Special Use Sites
142	Lake Indy - Boating	Indy Parks	Special Use Sites
143	BRICS (Broad Ripple Ice Cream Shop)	Indy Parks	Special Use Sites
144	Major Taylor-BMX Track	Indy Parks	Special Use Sites
145	Major Taylor-Skate Park	Indy Parks	Special Use Sites
146	Mayor's Garden	Indy Parks	Special Use Sites
147	Paul Ruster Dog Park	Indy Parks	Special Use Sites
148	Ranger Station at Nobel Place	Indy Parks	Special Use Sites
149	Indianapolis Parks Alliance	Indy Parks	Special Use Sites
150	Riverside Adventure Park	Indy Parks	Special Use Sites
151	Shadeland Maintenance Facility	Indy Parks	Special Use Sites
152	Smock Dog Park	Indy Parks	Special Use Sites
153	Soap Box Derby Hill	Indy Parks	Special Use Sites
154	South Street Square Park	Indy Parks	Special Use Sites
155	Town Run Trail Park - Mtn Biking	Indy Parks	Special Use Sites
156	Willard Skate Park	Indy Parks	Special Use Sites
157	Central Green	Indy Parks	Sports Complex
158	Chuck Klein Sports Complex	Indy Parks	Sports Complex
159	Frank and Judy O'Bannon Soccer Fld.	Indy Parks	Sports Complex
160	Indianapolis World Sports Park	Indy Parks	Sports Complex
161	Kuntz Soccer & Sports Complex	Indy Parks	Sports Complex
162	Major Taylor Cycloplex	Indy Parks	Sports Complex
163	Randy Shambaugh Baseball Park	Indy Parks	Sports Complex
164	Warren Township Little League	Indy Parks	Sports Complex
165	Coffin Golf Course	Indy Parks	Golf Courses
166	Eagle Creek Golf Course	Indy Parks	Golf Courses
167	Frederick Douglass Golf Course	Indy Parks	Golf Courses
168	Pleasant Run Golf Course	Indy Parks	Golf Courses

Location #	Location Name	Owner	Type
169	Riverside Golf Academy	Indy Parks	Golf Courses
170	Sahm Golf Course	Indy Parks	Golf Courses
171	Sarah Shank Golf Course	Indy Parks	Golf Courses
172	Smock Golf Course	Indy Parks	Golf Courses
173	South Grove Golf Course	Indy Parks	Golf Courses
174	Thatcher Golf Course	Indy Parks	Golf Courses
175	Whispering Hills Golf Course	Indy Parks	Golf Courses
176	Winding River Golf Course	Indy Parks	Golf Courses
177	Blickman Trail	Indy Parks	Natural Resource Area
178	Cloverleaf Conservation Area	Indy Parks	Natural Resource Area
179	Dollar Hide Creek Park	Indy Parks	Natural Resource Area
180	Fall Creek Pkwy Preserve	Indy Parks	Natural Resource Area
181	Fall Creek Trail at Geist Dam	Indy Parks	Natural Resource Area
182	Fox Hill Manor	Indy Parks	Natural Resource Area
183	Franklin & 38th Park	Indy Parks	Natural Resource Area
184	Friedman Park	Indy Parks	Natural Resource Area
185	Glenns Valley Nature Park	Indy Parks	Natural Resource Area
186	Grassy Creek Wood Conservation Area	Indy Parks	Natural Resource Area
187	Gray Park	Indy Parks	Natural Resource Area
188	Griffin Woods	Indy Parks	Natural Resource Area
189	Iron Gate Conservation Area	Indy Parks	Natural Resource Area
190	Kitley & Troy Park	Indy Parks	Natural Resource Area
191	Kitley Woods	Indy Parks	Natural Resource Area
192	Lake Sullivan	Indy Parks	Natural Resource Area
193	Lappin Way	Indy Parks	Natural Resource Area
194	Marott Park	Indy Parks	Natural Resource Area
195	Mentor Park	Indy Parks	Natural Resource Area
196	North Broad Ripple Park	Indy Parks	Natural Resource Area
197	Ravenswood Overlook Park	Indy Parks	Natural Resource Area
198	Raymond Park	Indy Parks	Natural Resource Area
199	Seerley Creek Park	Indy Parks	Natural Resource Area
200	Skiles Test Nature Park	Indy Parks	Natural Resource Area
201	Stable Chase Nature Sanctuary	Indy Parks	Natural Resource Area
202	Stamm Park	Indy Parks	Natural Resource Area
203	Upper Fall Creek Loop Trail	Indy Parks	Natural Resource Area
204	Watson Road Bird Preserve	Indy Parks	Natural Resource Area
205	Woollens Gardens	Indy Parks	Natural Resource Area
206	Wright's Fields	Indy Parks	Natural Resource Area
207	Brookside Memorial Grove	Indy Parks	Historical and Cultural Features
208	Brown's Corner	Indy Parks	Historical and Cultural Features
209	Crows Nest Entrance	Indy Parks	Historical and Cultural Features
210	Garfield Memorial Grove	Indy Parks	Historical and Cultural Features
211	George E. Kessler Park	Indy Parks	Historical and Cultural Features
212	Irvington Circle	Indy Parks	Historical and Cultural Features
213	Kin Hubbard Memorial	Indy Parks	Historical and Cultural Features
214	Municipal Gardens Memorial Grove	Indy Parks	Historical and Cultural Features
215	Presidential Place	Indy Parks	Historical and Cultural Features
216	Woodruff Place Esplanades	Indy Parks	Historical and Cultural Features
217	Oaklandon Play Park	Lawrence	Mini Parks
218	Alexander Park	Lawrence	Neighborhood Parks
219	Explorer Park	Lawrence	Neighborhood Parks
220	Lee Road Park	Lawrence	Neighborhood Parks
221	Louis J Jenn Memorial Park	Lawrence	Neighborhood Parks
222	Richardt Park	Lawrence	Neighborhood Parks
223	Lawrence Community Park	Lawrence	Community Parks
225	Eugene Burns Football Park	Lawrence	Special Use Sites

Location #	Location Name	Owner	Type
226	Fort Ben Cultural Campus	Lawrence	Special Use Sites
227	Veteran's Memorial Park	Lawrence	Special Use Sites
228	Bragdon Wetlands Park	Lawrence	Natural Resource Area
229	Fall Creek Park	Lawrence	Natural Resource Area
230	Don Challis Park	Beech Grove	Mini Parks
231	Hartman Park	Beech Grove	Neighborhood Parks
232	Hornet Park	Beech Grove	Neighborhood Parks
233	Sarah T. Bolton Park	Beech Grove	Neighborhood Parks
235	Southport Park	Southport	Neighborhood Parks
236	Leonard Park	Speedway	Neighborhood Parks
237	Meadowood Park	Speedway	Neighborhood Parks
238	Canal Walk	DPW	Special Use Sites
239	Pogues Run Art and Nature Park	DPW	Special Use Sites
240	American Legion Mall	State	Historical and Cultural Features
241	Eiteljorg Museum	State	Historical and Cultural Features
242	Ft Harrison State Park	State	Historical and Cultural Features
243	IMAX Theatre	State	Historical and Cultural Features
244	Indiana War Memorial	State	Historical and Cultural Features
245	Indianapolis Zoo	State	Historical and Cultural Features
246	Military Park	State	Historical and Cultural Features
247	Monument Circle	State	Historical and Cultural Features
248	Nat'l Institute for Fitness	State	Historical and Cultural Features
249	NCAA HQ	State	Historical and Cultural Features
250	University Park	State	Historical and Cultural Features
251	Veteran's Memorial Plaza	State	Historical and Cultural Features
252	Victory Field (Indians Baseball)	State	Historical and Cultural Features
253	White River State Park HQ	State	Historical and Cultural Features
254	YMCA (Avondale Meadows)	YMCA	Recreation/Aquatic Centers (Square Feet)
255	YMCA (Baxter)	YMCA	Recreation/Aquatic Centers (Square Feet)
256	YMCA (Benjamin Harrison)	YMCA	Recreation/Aquatic Centers (Square Feet)
257	YMCA (Jordan)	YMCA	Recreation/Aquatic Centers (Square Feet)
258	YMCA (Lafayette Road)	YMCA	Recreation/Aquatic Centers (Square Feet)
259	YMCA (Pike)	YMCA	Recreation/Aquatic Centers (Square Feet)
260	YMCA (Ransburg)	YMCA	Recreation/Aquatic Centers (Square Feet)
261	YMCA (The Athenaeum)	YMCA	Recreation/Aquatic Centers (Square Feet)
262	YMCA City Way	YMCA	Recreation/Aquatic Centers (Square Feet)
263	Finish Line Boys & Girls Club	Boys & Girls Club	Recreation/Aquatic Centers (Square Feet)
264	Keenan-Stahl Boys & Girls Club	Boys & Girls Club	Recreation/Aquatic Centers (Square Feet)
265	LeGore Boys & Girls Club	Boys & Girls Club	Recreation/Aquatic Centers (Square Feet)
266	Lilly Boys & Girls Club	Boys & Girls Club	Recreation/Aquatic Centers (Square Feet)
267	Wheeler-Dowe Boys & Girls Club	Boys & Girls Club	Recreation/Aquatic Centers (Square Feet)
268	Arthur M. Glick Jewish Community Center	Other	Recreation/Aquatic Centers (Square Feet)
269	Hawthorne Community Center	Other	Recreation/Aquatic Centers (Square Feet)
270	Washington Community School Pool	Other	Recreation/Aquatic Centers (Square Feet)
271	White Owl Nature Sanctuary	Other	Recreation/Aquatic Centers (Square Feet)
272	Stanley Strader Park (Bath House)	Indy Parks	Recreation/Aquatic Centers (Square Feet)
273	Stanley Strader Park (Family Center)	Indy Parks	Recreation/Aquatic Centers (Square Feet)
274	Broad Ripple Park (Bath House)	Indy Parks	Recreation/Aquatic Centers (Square Feet)
275	Broad Ripple Park (Family Center)	Indy Parks	Recreation/Aquatic Centers (Square Feet)
276	Broad Ripple Park (Old LS Bldg)	Indy Parks	Recreation/Aquatic Centers (Square Feet)
277	Brookside Park (Bath House)	Indy Parks	Recreation/Aquatic Centers (Square Feet)
278	Brookside Park (Family Center)	Indy Parks	Recreation/Aquatic Centers (Square Feet)
279	Christian Park (Family Center)	Indy Parks	Recreation/Aquatic Centers (Square Feet)
280	Dr. Martin Luther King Park (Bath House)	Indy Parks	Recreation/Aquatic Centers (Square Feet)
281	Eagle Creek Park (Beach Bath House)	Indy Parks	Recreation/Aquatic Centers (Square Feet)
282	Eagle Creek Park (Earth Discovery Center)	Indy Parks	Recreation/Aquatic Centers (Square Feet)

Location #	Location Name	Owner	Type
283	Eagle Creek Park (EELs Bldg)	Indy Parks	Recreation/Aquatic Centers (Square Feet)
284	Eagle Creek Park (Marina Retreat)	Indy Parks	Recreation/Aquatic Centers (Square Feet)
285	Eagle Creek Park (Ornithology Center)	Indy Parks	Recreation/Aquatic Centers (Square Feet)
286	Eagle Creek Park (Park Office)	Indy Parks	Recreation/Aquatic Centers (Square Feet)
287	Eagle Creek Park (Peace Learning Center)	Indy Parks	Recreation/Aquatic Centers (Square Feet)
288	Eagle Creek Park (Rowing Center)	Indy Parks	Recreation/Aquatic Centers (Square Feet)
289	Earth Discovery Center - Eagle Creek Park	Indy Parks	Recreation/Aquatic Centers (Square Feet)
290	Ellenberger Park (Center + Bath)	Indy Parks	Recreation/Aquatic Centers (Square Feet)
291	Frederick Douglass Park (Bath House)	Indy Parks	Recreation/Aquatic Centers (Square Feet)
292	Frederick Douglass Park (Family Center)	Indy Parks	Recreation/Aquatic Centers (Square Feet)
293	Garfield Park (Conservatory)	Indy Parks	Recreation/Aquatic Centers (Square Feet)
294	Garfield Park (Family Center + Bath)	Indy Parks	Recreation/Aquatic Centers (Square Feet)
295	Gustafson Park (Bath House)	Indy Parks	Recreation/Aquatic Centers (Square Feet)
296	Holiday Park (Nature Center)	Indy Parks	Recreation/Aquatic Centers (Square Feet)
297	Indy Island - Raymond Park	Indy Parks	Recreation/Aquatic Centers (Square Feet)
298	JTV Hill	Indy Parks	Recreation/Aquatic Centers (Square Feet)
299	Krannert Family Center/Pool	Indy Parks	Recreation/Aquatic Centers (Square Feet)
300	Kuntz Soccer Stadium (Bleachers)	Indy Parks	Recreation/Aquatic Centers (Square Feet)
301	Kuntz Soccer Stadium (Concession)	Indy Parks	Recreation/Aquatic Centers (Square Feet)
302	Kuntz Soccer Stadium (Offices)	Indy Parks	Recreation/Aquatic Centers (Square Feet)
303	Garfield Park (Arts Center)	Indy Parks	Recreation/Aquatic Centers (Square Feet)
304	Municipal Gardens Family Center	Indy Parks	Recreation/Aquatic Centers (Square Feet)
305	Northwestway Park (Bath House)	Indy Parks	Recreation/Aquatic Centers (Square Feet)
306	Perry Park (Building)	Indy Parks	Recreation/Aquatic Centers (Square Feet)
307	Pride Park (Building)	Indy Parks	Recreation/Aquatic Centers (Square Feet)
308	Rhodus Park (Bath House)	Indy Parks	Recreation/Aquatic Centers (Square Feet)
309	Rhodus Park (Family Center)	Indy Parks	Recreation/Aquatic Centers (Square Feet)
310	Riverside Regional Park (Family Center + Bath)	Indy Parks	Recreation/Aquatic Centers (Square Feet)
311	Sahm Park (Aquatic Concession Bldg)	Indy Parks	Recreation/Aquatic Centers (Square Feet)
312	Sahm Park (Bath House)	Indy Parks	Recreation/Aquatic Centers (Square Feet)
313	Sahm Park (Corporate Shelter)	Indy Parks	Recreation/Aquatic Centers (Square Feet)
314	Tarkington Park (Coffee Shop & Restrooms)	Indy Parks	Recreation/Aquatic Centers (Square Feet)
315	Thatcher Park (Building)	Indy Parks	Recreation/Aquatic Centers (Square Feet)
316	Washington Park Family Center	Indy Parks	Recreation/Aquatic Centers (Square Feet)
317	Watkins Family Center	Indy Parks	Recreation/Aquatic Centers (Square Feet)
318	Willard Park (Bath House)	Indy Parks	Recreation/Aquatic Centers (Square Feet)
319	Windsor Village Family Center	Indy Parks	Recreation/Aquatic Centers (Square Feet)
320	World Sports Park	Indy Parks	Recreation/Aquatic Centers (Square Feet)
321	Taggart Memorial Amphitheater	Indy Parks	Historical and Cultural Features
322	Kennedy/King Memorial	Indy Parks	Historical and Cultural Features
323	Ruins at Holiday Park	Indy Parks	Historical and Cultural Features